



GEOTECHNICA S.C.
geologia i budownictwo

87-100 Toruń, ul. Kościuszki 49d
tel.(0-56) 655-80-40, tel./fax (0-56) 655-96-75
Regon nr 870572004 NIP 879-00-10-964

Egz. nr **1**

INWENTARYZACJA BUDOWLANA

Zadanie: **INWENTARYZACJA BUDOWLANA TRZECH BUDYNKÓW
NA TERENIE BYŁEGO ZAKŁADU UTYLIZACJI „RAKARNIA”**

Adres inwestycji: **87-100 Toruń, ul. Szosa Chełmińska 75A
dz. nr 148/6, obr. 0002, j.ew. 046301_1 Toruń**

Inwestor: **Gmina Miasta Toruń,
Miejski Ośrodek Sportu i Rekreacji w Toruniu
87-100 Toruń, ul. Bema 23/29**

Funkcja	Imię i nazwisko	Upr. nr	Data	Podpis
Opracował:	mgr inż. arch. Paweł Klamann		06.2019r.	
Kierownik pracowni:	mgr inż. Urszula Paderewska	15/84/Lw	06.2019r.	

SPIS ZAWARTOŚCI OPRACOWANIA:

- I. Strona tytułowa
- II. Spis zawartości
- III. Opis techniczny
- IV. Część rysunkowa

KATEGORIA OBIEKTU BUDOWLANEGO – XVI

Toruń, czerwiec 2019r.

II. SPIS ZAWARTOŚCI INWENTARYZACJI ARCHITEKTONICZNO-BUDOWLANEJ

I.	STRONA TYTUŁOWA.....	1
II.	SPIS ZAWARTOŚCI.....	2
III.	OPIS TECHNICZNY	3
	1. Podstawa opracowania	4
	2. Zakres i cel opracowania	4
	3. Lokalizacja.....	4
	4. Rys historyczny.....	4
	5. Opis stanu istniejącego.....	5
	5.1. Budynek A - budynek gospodarczy dawnej Rakarni	5
	5.1.1. Elewacja	5
	5.1.2. Ściany.....	6
	5.1.3. Dach	6
	5.2. Budynek B - budynek gospodarczy dawnej Rakarni	6
	5.2.1. Elewacja	6
	5.2.2. Ściany.....	6
	5.2.3. Dach	6
	5.3. Budynek C - budynek mieszkalny dawnej Rakarni.....	7
	5.3.1. Elewacja	7
	5.3.2. Ściany.....	7
	5.3.3. Strop.....	7
	5.3.4. Dach	7
	5.4. Zestawienie powierzchni pomieszczeń	8
IV.	CZĘŚĆ RYSUNKOWA	11
	Spis rysunków:	
	1. S1 Sytuacja	1:500 12
	2. A11 Budynek A - rzut parteru	1:50 13
	3. A12 Budynek A - rzut piwnicy	1:50 14
	4. A13 Budynek A - rzut piętra.....	1:50 15
	5. A14 Budynek A - przekrój AA	1:50 16
	6. A15 Budynek A - przekrój BB	1:50 17
	7. A16 Budynek A - przekrój CC.....	1:50 18
	8. A17 Budynek A - przekrój DD.....	1:50 19
	9. A18 Budynek A - elewacje.....	1:100 20
	10. A19 Budynek B - rzut parteru	1:50 21
	11. A110 Budynek B - przekrój EE	1:50 22
	12. A111 Budynek B - przekrój FF.....	1:50 23
	13. A112 Budynek B - elewacje.....	1:100 24
	14. A113 Budynek C - rzut parteru	1:50 25
	15. A114 Budynek C - rzut piętra.....	1:50 26
	16. A115 Budynek C - przekrój GG	1:50 27
	17. A116 Budynek C - przekrój HH.....	1:50 28
	18. A117 Budynek C - elewacje.....	1:100 29

III. OPIS TECHNICZNY

1. PODSTAWA OPRACOWANIA

- Zlecenie Zamawiającego,
- Wizja lokalna obiektów budowlanych przeprowadzona w kwietniu 2019r., pomiary inwentaryzacyjne pomieszczeń i ścian elewacyjnych,
- Obowiązujące przepisy

2. PRZEDMIOT OPRACOWANIA

Celem opracowania jest inwentaryzacja trzech budynków znajdujących się na terenie byłego zakładu utylizacji – RAKARANI w Toruniu przy ul. Szosa Chełmińska nr 75A, dla potrzeb wykonania projektu budowlanego adaptacji istniejących budynków na cele biurowe i społeczne.

Opracowanie przedstawiono w wersji papierowej i elektronicznej zawierającej rzuty poszczególnych budynków, przekroje i elewacje.

3. LOKALIZACJA

Przedmiotowy zespół budynków Rakarni zlokalizowany jest na Chełmińskim Przedmieściu przy ul. Szosa Chełmińska 75A. W bezpośrednim otoczeniu znajduje się hala kortów tenisowych oraz miejskie boisko piłkarskie. Budynki są usytuowane na dz. nr 148/6, obręb 0002, jedn. ew. 046301_1 Toruń.

4. RYS HISTORYCZNY

Budynki dawnej Rakarni stoją na szczycie wydmowego wzniesienia tworząc wewnątrz plac ograniczony zabudowaniami z czterech stron. Na każdym z obiektów widać datę budowy oraz litery: A, M i L, prawdopodobnie oznaczające inicjały XIX. wiecznego właściciela rakarni Augusta Liedkego. Człowieka, do którego należały rozległe terenów na Chełmińskim Przedmieściu. Z jego inicjatywy na początku lat 80. XIX stulecia został zbudowany dom przy Szosie Chełmińskiej 69 (obecnie zburzony na rzecz przebudowy ul. Szosa Chłemińska). Jego syn Julius, który był kowalem, pod koniec XIX w. postawił kuźnię (obecnie zburzona na rzecz przebudowy ul. Szosa Chełmińska). Zbudował także dom przy ul. Szosa Chełmińska 71 z charakterystycznym drewnianym gankiem.

August Liedke w 1874 roku reklamował się jako właściciel rakarni i szukał chętnych „do czyszczenia kloaków”. W roku 1876 należał do niego również parterowy murowany budynek przy Szosie Chełmińskiej, który sześć lat później został zastąpiony otoczoną ogrodami szkieletową kamienicą. Obok domu znajdowało się miejsce, w którym przyjeżdżające do miasta osoby mogły zostawić konie. August Liedke posiadał

rozległe tereny między Szosą Chełmińską oraz obecnymi ul. Bema, Grunwaldzką i św. Józefa.

Droga, prowadząca do zabudowań na wydmie, jest jednym z najstarszych traktów w okolicy. Można ją zobaczyć m.in. na planie z lat 60. XIX wieku. Z mapy wynika, że wiedzie ona do katowni. Przez setki lat kaci, poza egzekucjami, zajmowali się również usuwaniem z miasta padliny, byli więc poprzednikami rakarzy. Interesująca nas wydma znajduje się niedaleko Wiesiołków, czyli toruńskiej góry straceń, piaszczystego wzniesienia zniszczonego podczas budowy basenu przy ul. św. Józefa.

Źródło: <https://nowosci.com.pl/tajemnicze-wzgorze-kata-na-chelminskim-przedmiesciu/ar/10854490>,

Aut: Szymon Spandowski

5. OPIS STANU ISTNIEJĄCEGO

5.1. BUDYNEK A - BUDYNEK GOSPODARCZY DAWNEJ RAKARNI

Budynki stanowią południową część zespołu, wybudowany zostały w 1906r., o charakterze gospodarczym i przemysłowym.

Budynek podzielony jest na trzy części, środkową wyższą 2-kondygnacyjną oraz na boczne niższe 1-kondygnacyjne. Część boczna najbardziej wysunięta na południe posiada piwnicę. Budynek jest stosunkowo w dobrym stanie technicznym.

5.1.1 ELEWACJE

Elewacja z cegły ceramicznej podzielona na trzy części. W bocznej północnej części podzielona ceglanyimi pilastrami, bocznej południowej z dobudówką od strony wejścia otynkowanej. Otwory okienne rozmieszczone wg funkcji budynku.

Część środkowa podzielona jest fryzem ceglanyim na dwie kondygnacje. W poziomie parteru znajdują się drewniane drzwi.

Okna w budynku z nadprożem murowanym łukowym, w części budynku drewniane półskrzynkowe, dwudzielne, czterokwaterowe z nadśleciem o łuku prostym, dalsze wielodzielne, wielopoziomowe, ze szprosami metalowymi, szklone pojedynczo oraz nowożytnie jednoramowe. Na elewacji północno-zachodniej w części środkowej otynkowany fragmenty z datą 1906 oraz prawdopodobnie inicjałami AeM L.

Elewacja południowo-zachodnia - stanowi część budynku oraz ogrodzenie, przekształcone i stanowiące część dobudówki gospodarczej – przeznaczonej do rozbiórki z zachowaniem i odtworzeniem ogrodzenia.

Elewacja południowo-wschodnia ceglana z elementami otynkowanymi. Okna nowożytnie, jednoramowe, ślady po oknach historycznych - ceglane łuki odciążające. Jedynie w środkowej części wielodzielne, wielopoziomowe, ze szprosami metalowymi, szklone pojedynczo.

5.1.2 ŚCIANY

Ściany murowane z cegły ceramicznej pełnej na zaprawie cementowo-wapiennej, o grubości od ok 30cm do 46cm.

5.1.3 DACH

Nad częścią środkową drewniany dwuspadowy o kącie nachylenia ok. 10°, kryty papą. Nad częściami bocznymi drewniany dwuspadowy o kącie nachylenia ok. 13°, kryty papą.

5.2. BUDYNEK B - BUDYNEK GOSPODARCZY DAWNEJ RAKARNI

Budynki ten stanowi zamknięcie zachodnie zespołu Rakarni. Wybudowany został w 1896r w., w charakterze gospodarczo- przemysłowym.

Budynek jednokondygnacyjny, niepodpiwniczony, murowany z cegły ceramicznej pełnej, na zaprawie cementowo-wapiennej. Budynek jest w dość dobrym stanie technicznym.

5.2.1 ELEWACJE

Elewacja frontowa podzielona na 5 części z drewnianymi bramami wejściowymi, mocno przebudowana.

Elewacja tylna z cegły ceramicznej pełnej, symetryczna z podziałem na 5 części za pomocą ceglanych pilastrów tworzących wnęki. W środkowej wnęce okno wielodzielne, wielopoziomowe, ze szprosami metalowymi, szklone pojedynczo. W ostatniej wnęce 1. okno drewniane półskrzynkowe, dwudzielne, czterokwaterowe.

Elewacja boczna północno-zachodnia z cegły ceramicznej pełnej, symetryczna z podziałem na 4 segmenty za pomocą ceglanych pilastrów tworzących wnęki. Wnęki zwieńczone fryzem ceglany. We wszystkich wnękach okno drewniane półskrzynkowe, dwudzielne, czterokwaterowe.

Elewacja boczna południowo-wschodnia z cegły ceramicznej pełnej, symetryczna z podziałem na 4 segmenty za pomocą ceglanych pilastrów tworzących wnęki. Wnęki zwieńczone fryzem ceglany. Elewacje zwieńczona kotwą zewnętrzną wraz datą 1896 napisem, prawdopodobnie inicjały AeM L.

Posiada od frontu drzwi drewniane ramowo-płycinowe z naświetlem oraz okna z nadprożem murowanym łukowym. Dach drewniany pulpitowy o kącie nachylenia ok. 7°, kryty papą.

5.2.2 ŚCIANY

Ściany murowane z cegły ceramicznej pełnej na zaprawie cementowo-wapiennej, o grubości od ok 14cm do 42cm.

5.2.3 DACH

Dwuspadowy o kącie nachylenia ok. 13°, kryty papą.

5.3. BUDYNEK C - BUDYNEK MIESZKALNY DAWNEJ RAKARNI

Budynki stanowi północno-wschodnią część zespołu, wybudowany zostały w 1908r., w charakterze mieszkalnym.

Budynek typowy z charakterem mieszkalnym, niepodpiwniczony, parterowy z poddaszem obecnie użytkowym.

Budynek jest stosunkowo w dobrym stanie technicznym.

5.3.1 ELEWACJE

Elewacja boczna (szczytowa) południowo-wschodnia (główna od strony wjazdu na wzniesienie) typowa dla budynków mieszkalnych, otynkowana w kolorze białym z podziałem na kondygnację za pomocą obróbki blacharskiej oraz zaakcentowana schodkową wnęką wykonaną na ścianie poddasza. Okno oraz drzwi tarasowe na parterze nowożytnie, jednoramowe. Okno na poddaszu drewniane półskrzynkowe, dwudzielne, czterokwaterowe.

Elewacja frontowa (południowo-zachodnia) typowa dla budynków mieszkalnych, otynkowana w kolorze białym z zaakcentowanym wejściem w formie drewnianego ganku. Okna w parterze drewniane półskrzynkowe, dwudzielne, dwukwaterowe. Okna na poddaszu drewniane dwudzielne, dwukwaterowe w formie lukarny.

Elewacja tylna (północno-wschodnia) typowa dla budynków mieszkalnych, otynkowana w kolorze białym. Okna w parterze nowożytnie, drewniane, jednoramowe.

Elewacja boczna (szczytowa) północno-zachodnia typowa dla budynków mieszkalnych, otynkowana w kolorze białym zaakcentowana schodkową wnęką wykonaną na ścianie poddasza. Na poddasze prowadzą schody zewnętrzne stalowe. Drzwi drewniane ramowo-płycinowe, okna nowożytnie, jednoramowe. Do elewacji przylega budynek gospodarczy.

5.3.2 ŚCIANY

Ściany murowane z cegły ceramicznej pełnej na zaprawie cementowo-wapiennej, otynkowane o grubości od ok 30cm do 48cm.

5.3.3 STROP

Strop nad parterem z belek drewnianych.

5.3.4 DACH

Dach o konstrukcji drewnianej, symetryczny o kącie nachylenia ok. 45°, kryty dachówka ceramiczna karpiówka ułożona w koronkę.

5.4. ZESTAWIENIE POWIERZCHNI POMIESZCZEŃ

BUDYNEK A - PARTER					
Adres	L.p.	Rodzaj pomieszczenia	Wysokość [m]	Powierzchnia [m ²]	
75A/8	A.0.01	Wiatrołap	236	2,39	58,55
	A.0.02	Korytarz	236	5,11	
	A.0.03	Łazienka	241	6,18	
	A.0.04	Pokój	268	15,86	
	A.0.05	Kuchnia	339	7,26	
	A.0.06	Pokój	255	14,99	
	A.0.07	Pokój	250	6,76	
75A/9	A.0.08	Pokój	455	31,5	33,64
	A.0.09	Zaplecze	202	2,14	
75A/10	A.0.10	Wiatrołap	237-273	4,12	52,19
	A.0.11	Korytarz	272	1,5	
	A.0.12	Korytarz	274	2,95	
	A.0.13	Łazienka	241	3,4	
	A.0.14	WC	241	1,17	
	A.0.15	Pokój	262	10,9	
	A.0.16	WC	262	1,33	
	A.0.17	Pokój	269	11,1	
	A.0.18	Pokój	269	15,72	
Razem:			144,38		

BUDYNEK A - PIWNICA					
Adres	L.p.	Rodzaj pomieszczenia	Wysokość [m]	Powierzchnia [m ²]	
75A/10	A.-1.01	Garaż	223	35,97	48,98
	A.-1.02	Garaż	222	13,01	
Razem:			48,98		

BUDYNEK A - PIĘTRO					
Adres	L.p.	Rodzaj pomieszczenia	Wysokość [m]	Powierzchnia [m ²]	
75A/9	A.1.01	Schody	-	2,42	61,73
	A.1.02	Pokój	285-361	48,89	
	A.1.03	Pokój	241	10,42	
Razem:			61,73		

Razem BUDYNEK A	255,09 m²
------------------------	-----------------------------

BUDYNEK B				
Adres	L.p.	Rodzaj pomieszczenia	Wysokość [m]	Powierzchnia [m ²]
75A - GARAŻE	B.0.01	Garaż	311	28,7
	B.0.02	Zaplecze	286	1,55
	B.0.03	Pokój	285	12,54
	B.0.04	Pokój	278	5,43
	B.0.05	Pokój	272	7,78
	B.0.06	Garaż	420	27,06
	B.0.07	Pom. gospodarcze	420	8,08
	B.0.08	Przedsiónek	254	9,72
	B.0.09	Pom. gospodarcze	303	23,69
	B.0.10	Garaż	403	22,26
	B.0.11	Pom. gospodarcze	413	1,67
			Razem:	148,48

BUDYNEK C - PARTER				
Adres	L.p.	Rodzaj pomieszczenia	Wysokość [m]	Powierzchnia [m ²]
75A/1	C.0.01	Wiatrołap	277	5,57
	C.0.02	Łazienka	278	1,8
	C.0.03	Łazienka	278	2,73
	C.0.04	Korytarz	276	3,89
	C.0.05	Kuchnia	278	8,7
	C.0.06	Pokój	278	12,16
	C.0.07	Pokój	277	21,18
75A/2	C.0.08	Pokój	277	15,61
	C.0.09	Łazienka	280	4,84
	C.0.10	Pokój	276	12,65
	C.0.11	Pokój	280	8,66
			Razem:	97,79

BUDYNEK C - PIĘTRO				
Adres	L.p.	Rodzaj pomieszczenia	Wysokość [m]	Powierzchnia [m ²]
75A/3	C.1.01	Korytarz	220	9,91
	C.1.02	Łazienka	217	2,15
	C.1.03	Pokój	217	13,59
	C.1.04	Kuchnia	219	9,86
	C.1.05	Pokój	217	13,53
			Razem:	49,04

Razem BUDYNEK C	146,83 m²
------------------------	-----------------------------

SUMA POWIERZCHNI WSZYSTKICH KONDYGNACJI:

BUDYNEK	POWIERZCHNIA [m²]
A	255,09
B	148,48
C	146,83
SUMA	550,4



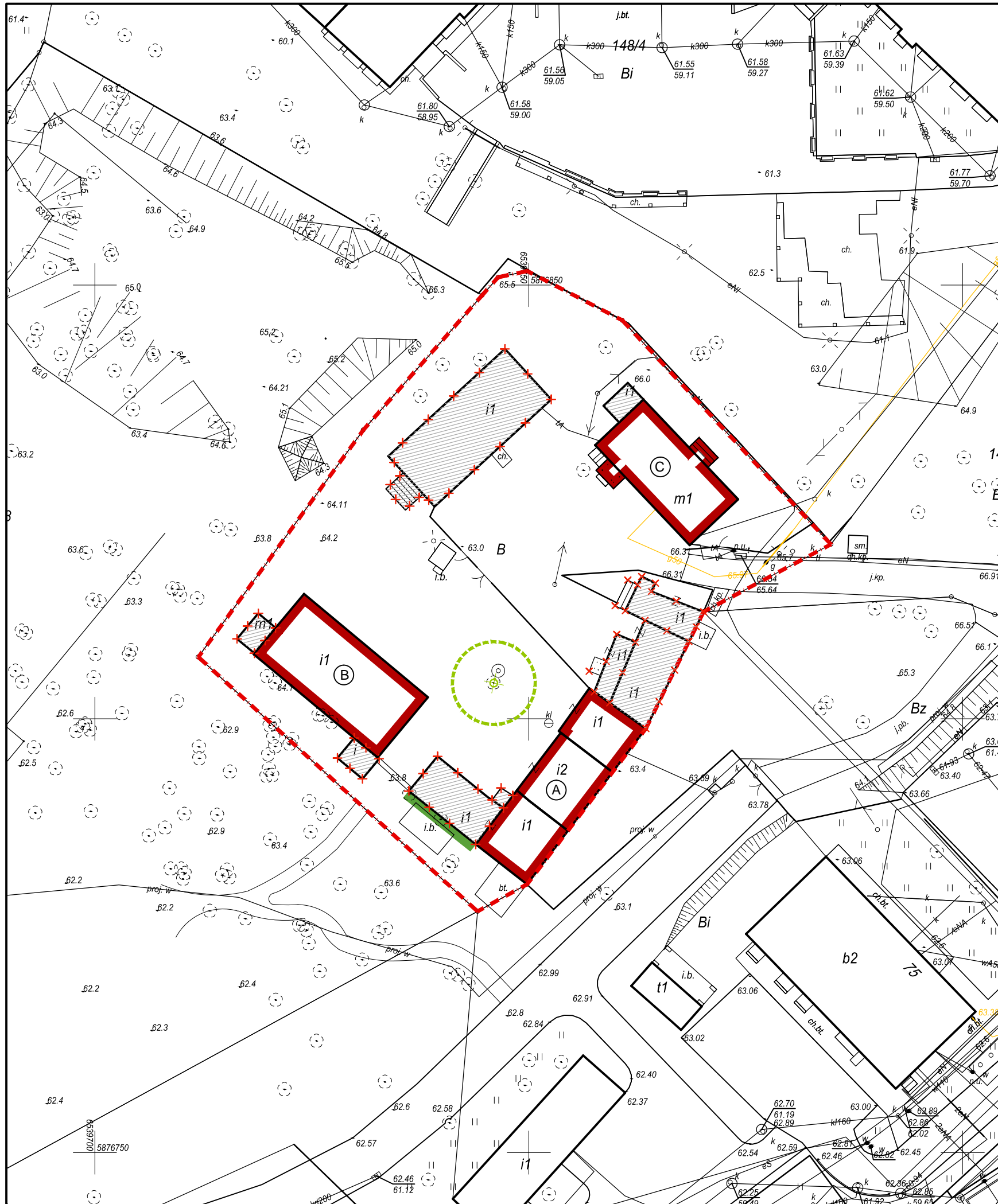



IV. CZĘŚĆ RYSUNKOWA

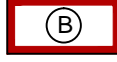

SYTUACJA

INWENTARYZACJA BUDOWLANA TRZECH BUDYNKÓW NA TERENIE
BYŁEGO ZAKŁADU UTYLIZACJI I HALI KORTÓW
PRZY UL. SZOSA CHEŁMIŃSKA W TORUNIU
"RAKARNIA"

LEGENDA

-  GRANICE DZIAŁEK OBJĘTYCH OPRACOWANIEM / GRANICE OPRACOWANIA
 -  BUDYNEK GOSPODARCZY DAWNEJ "RAKARNI"
 -  BUDYNEK GOSPODARCZY DAWNEJ "RAKARNI"
 -  BUDYNEK MIESZKALNY DAWNEJ "RAKARNI"
 -  OGRODZENIE OD STRONY ZACHODNIEJ
 -  ISTNIEJĄCE BUDYNKI PRZEZNACZONE DO ROZBIÓRKI - NIE OBJĘTE INWENTARYZACJĄ
 -  ISTNIEJĄCE DRZEWO DO ZACHOWANIA
- BUDYNKI ORAZ OGRODZENIE OBJĘTE
OCHRONĄ MIEJSKIEGO KONSERWATORA ZABYTKÓW

INWESTOR: GMINA MIASTA TORUŃ, MIEJSKI OŚRODEK SPORTU I REKREACJI W TORUNIU ul. BEMA 23/29, 87-100 TORUŃ		JEDNOSTKA PROJEKTOWA:  GEOTECHNICA geologia & budownictwo 87-100 Toruń, ul. Koszłuski 49d tel. (0-56) 655-80-40; fax. (0-56) 655-96-75 e-mail: biuro@geotechnica.pl		
NAZWA ZADANIA: INWENTARYZACJA BUDOWLANA TRZECH BUDYNKÓW NA TERENIE BYŁEGO ZAKŁADU UTYLIZACJI "RAKARNIA"		STADIUM: INWENTARYZACJA	NR ARCHIWALNY: 15/G/19	
ADRES OBIEKTU: 87-100 TORUŃ, UL. SZOSA CHEŁMIŃSKA 75A dz. nr 148/6, obr. 0002, j.e.w. 046301_1 Toruń		BRANŻA: ARCH. - KONSTR.	NR ZLECENIA: 15/19	
NAZWA RYSUNKU: SYTUACJA		SKALA: 1:500	NR RYSUNKU: S1	
FUNKCJA:	IMIĘ I NAZWISKO:	NR UPR., SPECJALNOŚĆ:	PODPIS:	DATA:
OPRACOWAŁ:	mgr inż. arch Paweł Klamann			06.2019r.
KIEROWNIK PRACOWNI:	mgr inż. Urszula Paderewska	15/84/Lw spec. konstr. - budowlana		06.2019r.
ALL RIGHTS RESERVED WSZYSTKIE PRAWA AUTORSKIE SĄ ZASTRZEŻONE				

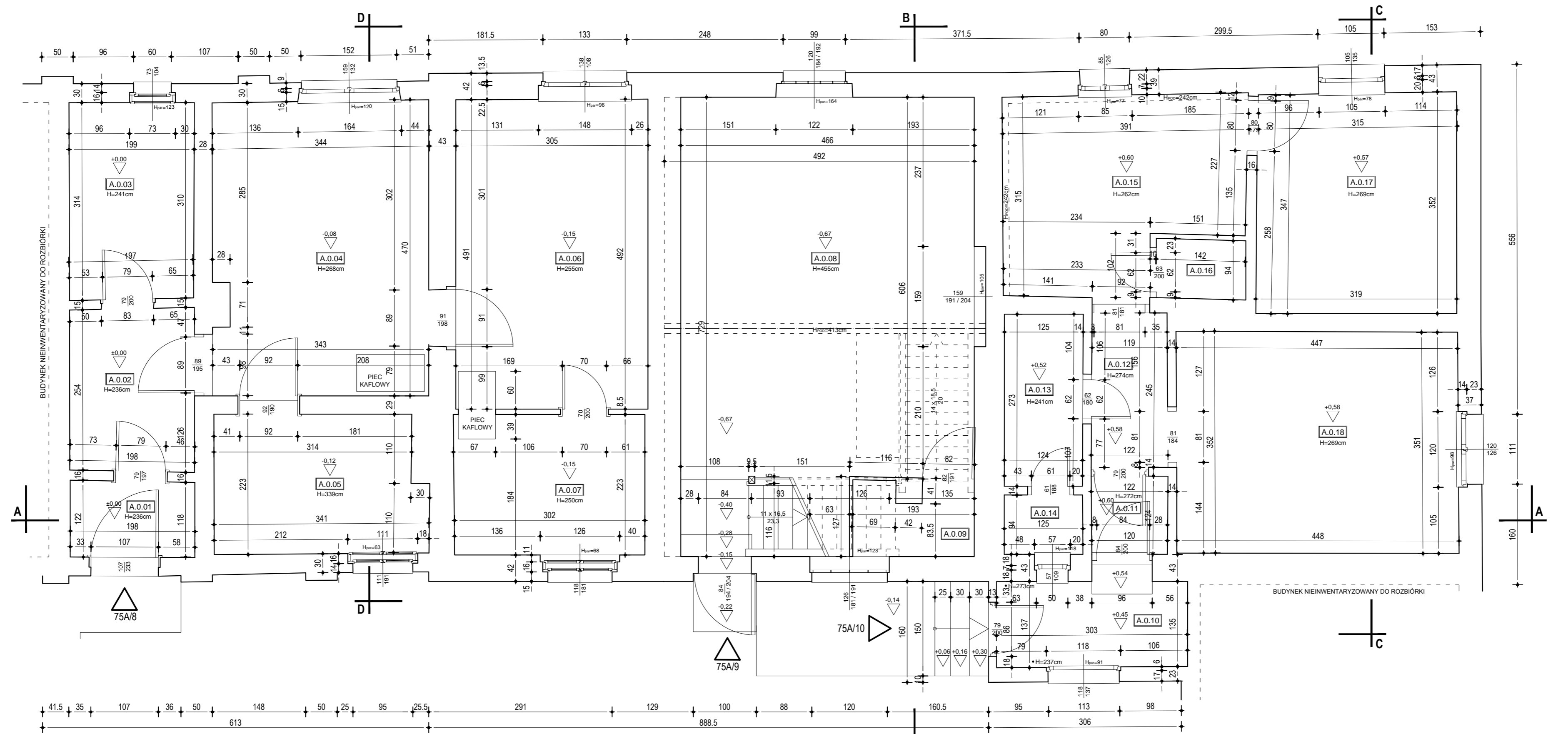

BUDYNEK "A"

ZESTAWIENIE POWIERZCHNI				
Adres	L.p.	Rodzaj pomieszczenia	wys. [cm]	Pow. [m ²]
75A/8	A.0.01	Wiatrołap	236	2,39
	A.0.02	Korytarz	236	5,11
	A.0.03	Łazienka	241	6,18
	A.0.04	Pokój	268	15,86
	A.0.05	Kuchnia	339	7,26
	A.0.06	Pokój	255	14,99
	A.0.07	Pokój	250	6,76
75A/9	A.0.08	Pokój	455	31,5
	A.0.09	Zaplecze	202	2,14
75A/10	A.0.10	Wiatrołap	237-273	4,12
	A.0.11	Korytarz	272	1,5
	A.0.12	Korytarz	274	2,95
	A.0.13	Łazienka	241	3,4
	A.0.14	WC	241	1,17
	A.0.15	Pokój	262	10,9
	A.0.16	WC	262	1,33
	A.0.17	Pokój	269	11,1
	A.0.18	Pokój	269	15,72
	Razem			

UWAGA:
 OBLICZONE POWIERZCHNIE NIE UWZGLĘDNIJĄ
 POWIERZCHNI ZAJMOWANYCH PRZEZ PIECE
 KAFLOWE

INWESTOR: GMINA MIASTA TORUŃ, MIEJSKI OŚRODEK SPORTU I REKREACJI W TORUNIU ul. BEMA 23/29, 87-100 TORUŃ		JEDNOSTKA PROJEKTOWA: GEOTECHNICA geologia & budownictwo 87-100 Toruń, ul. Kościuszki 49d tel. (0-56) 655-80-40; fax. (0-56) 655-96-75 e-mail: biuro@geotechnica.pl	
NAZWA ZADANIA: INWENTARYZACJA BUDOWLANA TRZECH BUDYNKÓW NA TERENIE BYLEGO ZAKŁADU UTYLIZACJI "RAKARNIA"	STADIUM: INWENTARYZACJA	NR ARCHIWALNY: 15/G/19	
ADRES OBIEKTU: 87-100 TORUŃ, UL. SZOSA CHELMIŃSKA 75A dz. nr 148/6, obr. 0002, j.ew. 046301_1 Toruń	BRANŻA: ARCH. - KONSTR.	NR ZLECENIA: 15/19	
NAZWA RYSUNKU: BUDYNEK "A" - RZUT PARTERU	SKALA: 1:50	NR RYSUNKU: A11	
FUNKCJA: mgr inż. arch Paweł Klamann	IMIE I NAZWISKO: mgr inż. Urżula Paderewska	NR UPR. SPECJALNOŚĆ: 15/84/Lw spec. konstr. - budowlana	DATA: 06.2019r.
KIEROWNIK PRACOWNI:		DATA: 06.2019r.	

ALL RIGHTS RESERVED
 W SZYBKIE PRAWA AUTORSKIE SA ZASTRZEZONE

ZESTAWIENIE POWIERZCHNI				
Adres	L.p.	Rodzaj pomieszczenia	wys. [cm]	Pow. [m ²]
75A/10	A.-1.01	Garaż	223	35,97
	A.-1.02	Garaż	222	13,01
				48,98

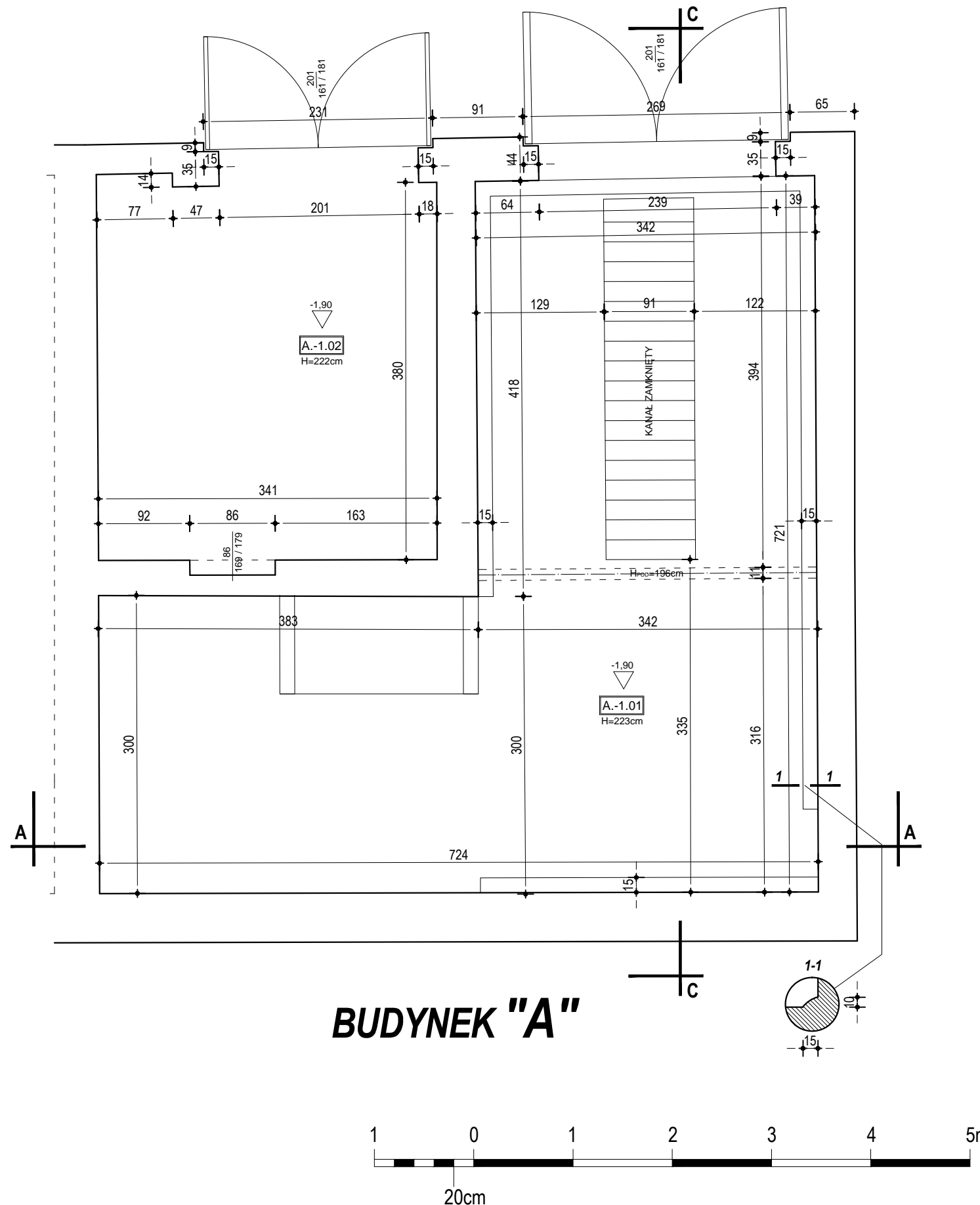
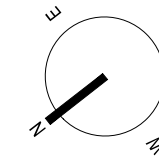

INWESTOR: GMINA MIASTA TORUŃ, MIEJSKI OŚRODEK SPORTU I REKREACJI W TORUNIU ul. BEMA 23/29, 87-100 TORUŃ		JEDNOSTKA PROJEKTOWA: GEOTECHNICA geologia & budownictwo 87-100 Toruń, ul. Kościuszki 49d tel. (0-56) 655-80-40; fax. (0-56) 655-96-75 e-mail: biuro@geotechnica.pl		
NAZWA ZADANIA: INWENTARYZACJA BUDOWLANA TRZECH BUDYNKÓW NA TERENIE BYŁEGO ZAKŁADU UTYLIZACJI "RAKARNIA"		STADIUM: INWENTARYZACJA	NR ARCHIWALNY: 15/G/19	
ADRES OBIEKTU: 87-100 TORUŃ, UL. SZOSA CHEŁMIŃSKA 75A dz. nr 148/6, obr. 0002, j.ew. 046301_1 Toruń		BRANŻA: ARCH. - KONSTR.	NR ZLECENIA: 15/19	
NAZWA RYSUNKU: BUDYNEK "A" - RZUT PIWNICY		SKALA: 1:50	NR RYSUNKU: A12	
FUNKCJA:	IMIĘ I NAZWISKO:	NR UPR. SPECJALNOŚĆ:	PODPIS:	DATA:
OPRACOWAŁ:	mgr inż. arch Paweł Klamann			06.2019r.
KIEROWNIK PRACOWNI:	mgr inż. Urszula Paderewska	15/84/Lw spec. konstr. - budowlana		06.2019r.
ALL RIGHTS RESERVED WSZYSTKIE PRAWA AUTORSKIE SĄ ZASTRZEŻONE				

BUDYNEK "A"

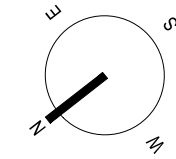
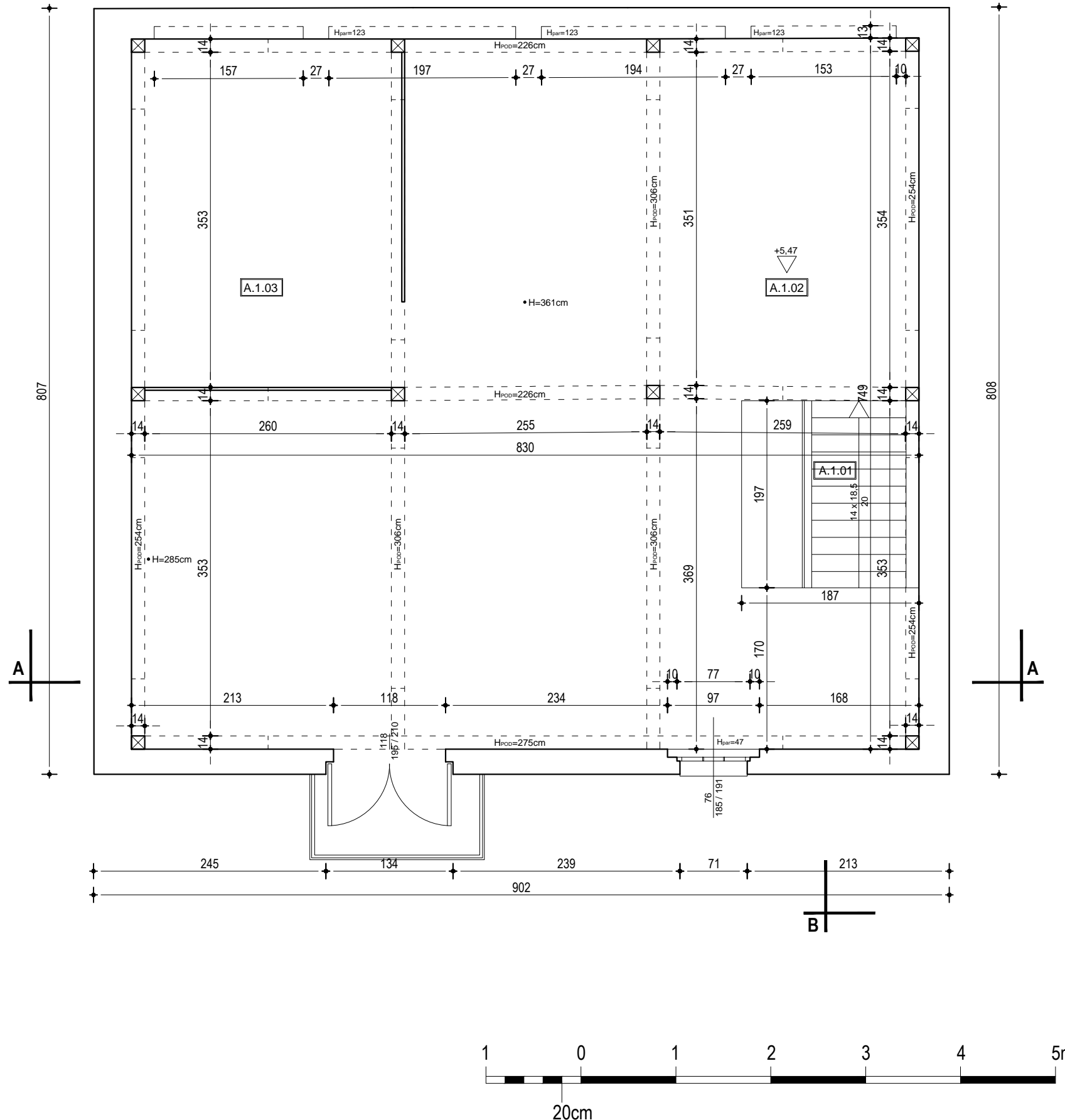
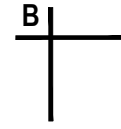

ZESTAWIENIE POWIERZCHNI				
Adres	L.p.	Rodzaj pomieszczenia	wys. [cm]	Pow. [m ²]
75A/9	A.1.01	Schody	-	2,42
	A.1.02	Pokój	285-361	48,89
	A.1.03	Pokój	241	10,42
				61,73

INWESTOR: GMINA MIASTA TORUŃ, MIEJSKI OŚRODEK SPORTU I REKREACJI W TORUNIU ul. BEMA 23/29, 87-100 TORUŃ		JEDNOSTKA PROJEKTOWA: GEOTECHNICA geologia & budownictwo 87-100 Toruń, ul. Kościuszki 49d tel. (0-56) 655-80-40; fax. (0-56) 655-96-75 e-mail: biuro@geotechnica.pl	
NAZWA ZADANIA: INWENTARYZACJA BUDOWLANA TRZECH BUDYNKÓW NA TERENIE BYŁEGO ZAKŁADU UTYLIZACJI "RAKARNIA"		STADIUM: INWENTARYZACJA	NR ARCHIWALNY: 15/G/19
ADRES OBIEKTU: 87-100 TORUŃ, UL. SZOSA CHELMIŃSKA 75A dz. nr 148/6, obr. 0002, j.ew. 046301_1 Toruń		BRANŻA: ARCH. - KONSTR.	NR ZLECENIA: 15/19
NAZWA RYSUNKU: BUDYNEK "A" - RZUT PIĘTRA		SKALA: 1:50	NR RYSUNKU: A13
FUNKCJA:	IMIĘ I NAZWISKO:	NR UPR. SPECJALNOŚĆ:	PODPIS:
OPRACOWAŁ: mgr inż. arch Paweł Klamann			06.2019r.
KIEROWNIK PRACOWNI:	mgr inż. Urszula Paderewska	15/84/Lw spec. konstr. - budowlana	06.2019r.
ALL RIGHTS RESERVED WSZYSTKIE PRAWA AUTORSKIE SĄ ZASTRZEŻONE			

BUDYNEK
NIEINWENTARYZOWANY
DO ROZBIÓRKI

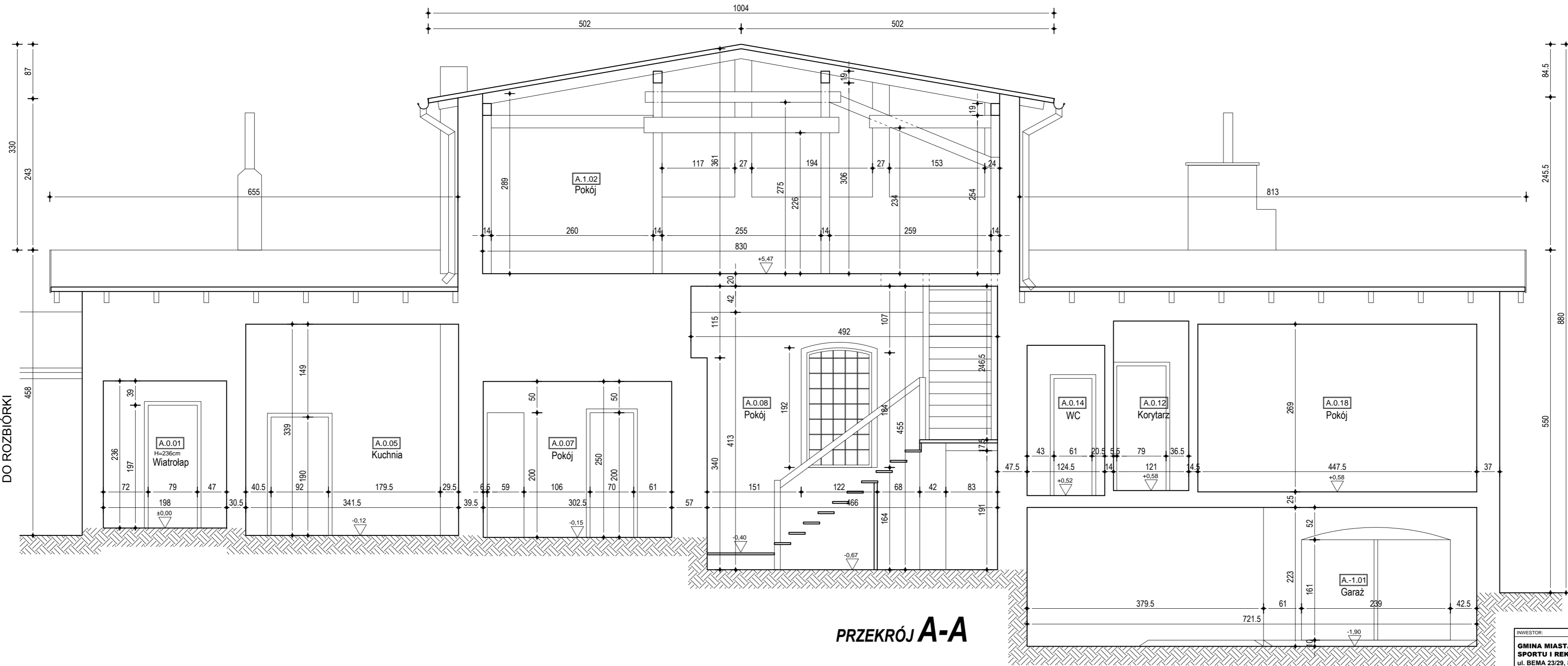

PRZEKRÓJ A-A

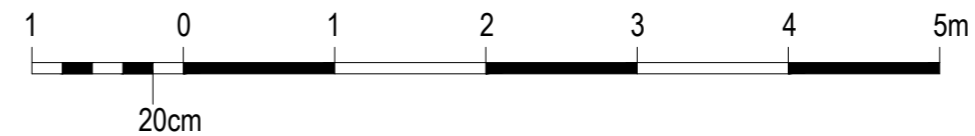

INWESTOR: GMINA MIASTA TORUŃ, MIEJSKI OŚRODEK SPORTU I REKREACJI W TORUNIU ul. BEMA 23/29, 87-100 TORUŃ		JEDNOSTKA PROJEKTOWA: GEOTECHNICA geologia & budownictwo 87-100 Toruń, ul. Kościuszki 49d tel. (0-56) 855-80-40, fax (0-56) 855-86-75 e-mail: biuro@geotechnica.pl	
NAZWA ZADANIA: INWENTARYZACJA BUDOWLANA TRZECH BUDYNKÓW NA TERENIE BYŁEGO ZAKŁADU UTYLIZACJI "RAKARNIA"	STADIUM: INWENTARYZACJA	NR ARCHIWALNY: 15/G/19	
ADRES OBIEKTU: 87-100 TORUŃ, UL. SZOSA CHEŁMIŃSKA 75A dz. nr 148/6, obr. 0002, j.ew. 046301_1 Toruń	BRANŻA: ARCH. - KONSTR.	NR ZLECENIA: 15/19	
NAZWA RYSUNKU: BUDYNEK "A" - PRZEKRÓJ A-A	SKALA: 1:50	NR RYSUNKU: A14	
FUNKCJA: mgr inż. arch. Paweł Klamann	NR UPR. SPECJALNOŚĆ: 15/84/Lw spec. konstr. - budowlana	PODPIS: mgr inż. Urszula Paderewska	DATA: 06.2019r. 06.2019r.
ALL RIGHTS RESERVED WSZYSTKIE PRAWA AUTORSKIE SĄ ZASTRZEŻONE			

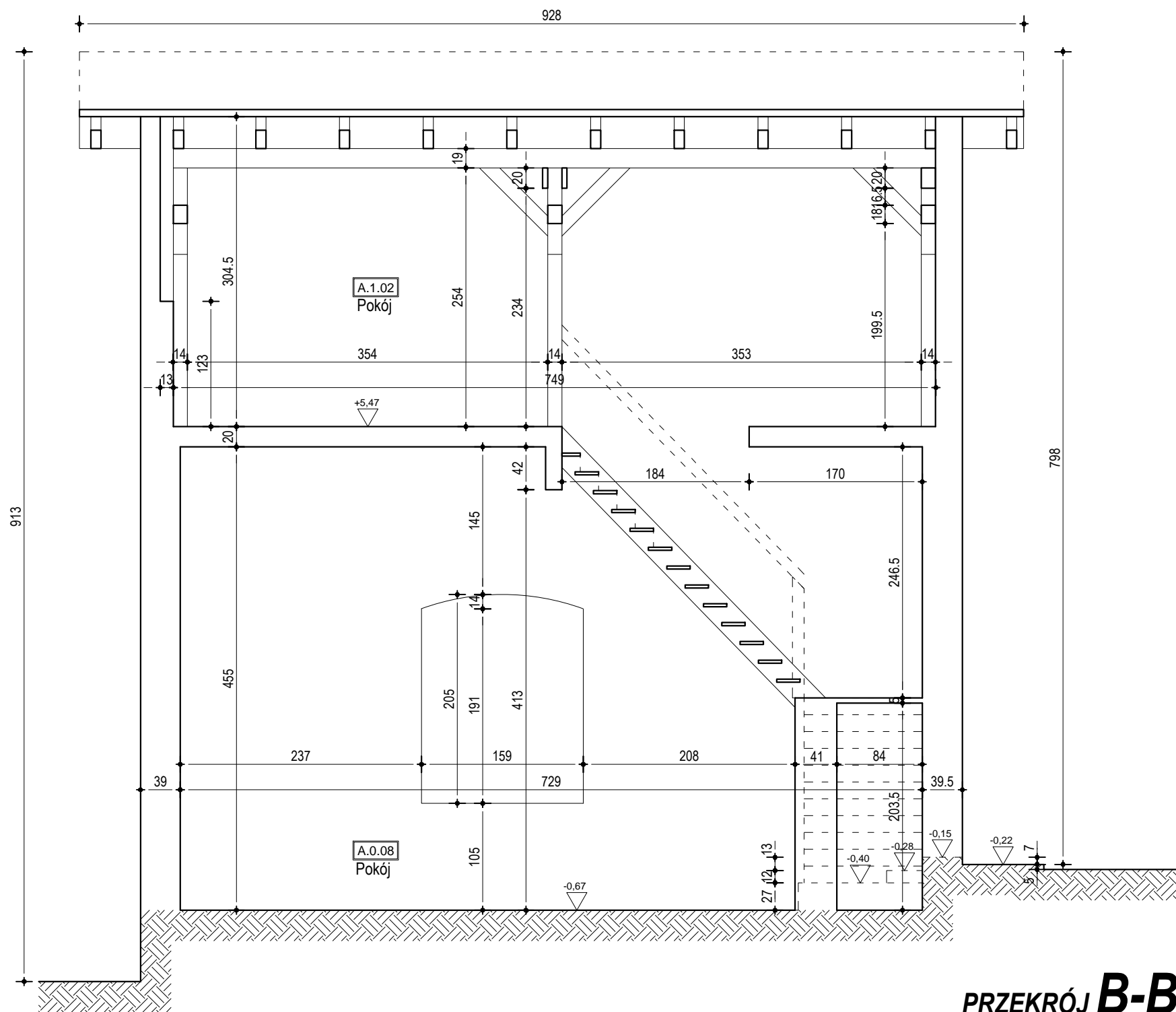

PRZEKRÓJ B-B

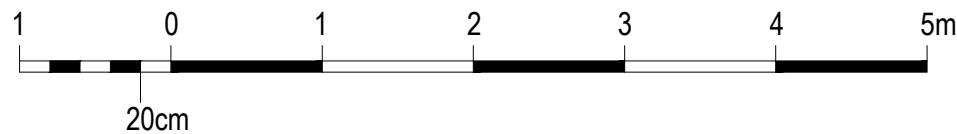

INWESTOR: GMINA MIASTA TORUŃ, MIEJSKI OŚRODEK SPORTU I REKREACJI W TORUNIU ul. BEMA 23/29, 87-100 TORUŃ		JEDNOSTKA PROJEKTOWA: GEOTECHNICA geologia & budownictwo 87-100 Toruń, ul. Kościuszki 49d tel. (0-56) 655-80-40; fax. (0-56) 655-96-75 e-mail: biuro@geotechnica.pl		
NAZWA ZADANIA: INWENTARYZACJA BUDOWLANA TRZECH BUDYNKÓW NA TERENIE BYŁEGO ZAKŁADU UTYLIZACJI "RAKARNIA"		STADIUM: INWENTARYZACJA	NR ARCHIWALNY: 15/G/19	
ADRES OBIEKTU: 87-100 TORUŃ, UL. SZOSA CHELMIŃSKA 75A dz. nr 148/6, obr. 0002, j.ew. 046301_1 Toruń		BRANŻA: ARCH. - KONSTR.	NR ZLECENIA: 15/19	
NAZWA RYSUNKU: BUDYNEK "A" - PRZEKRÓJ B-B		SKALA: 1:50	NR RYSUNKU: A15	
FUNKCJA:	IMIĘ I NAZWISKO:	NR UPR. SPECJALNOŚĆ:	PODPIS:	DATA:
OPRACOWAŁ:	mgr inż. arch Paweł Klamann			06.2019r.
KIEROWNIK PRACOWNI:	mgr inż. Urszula Paderewska	15/84/Lw spec. konstr. - budowlana		06.2019r.
ALL RIGHTS RESERVED W SZYBCKIE PRAWA AUTORSKIE SĄ ZASTRZEŻONE				

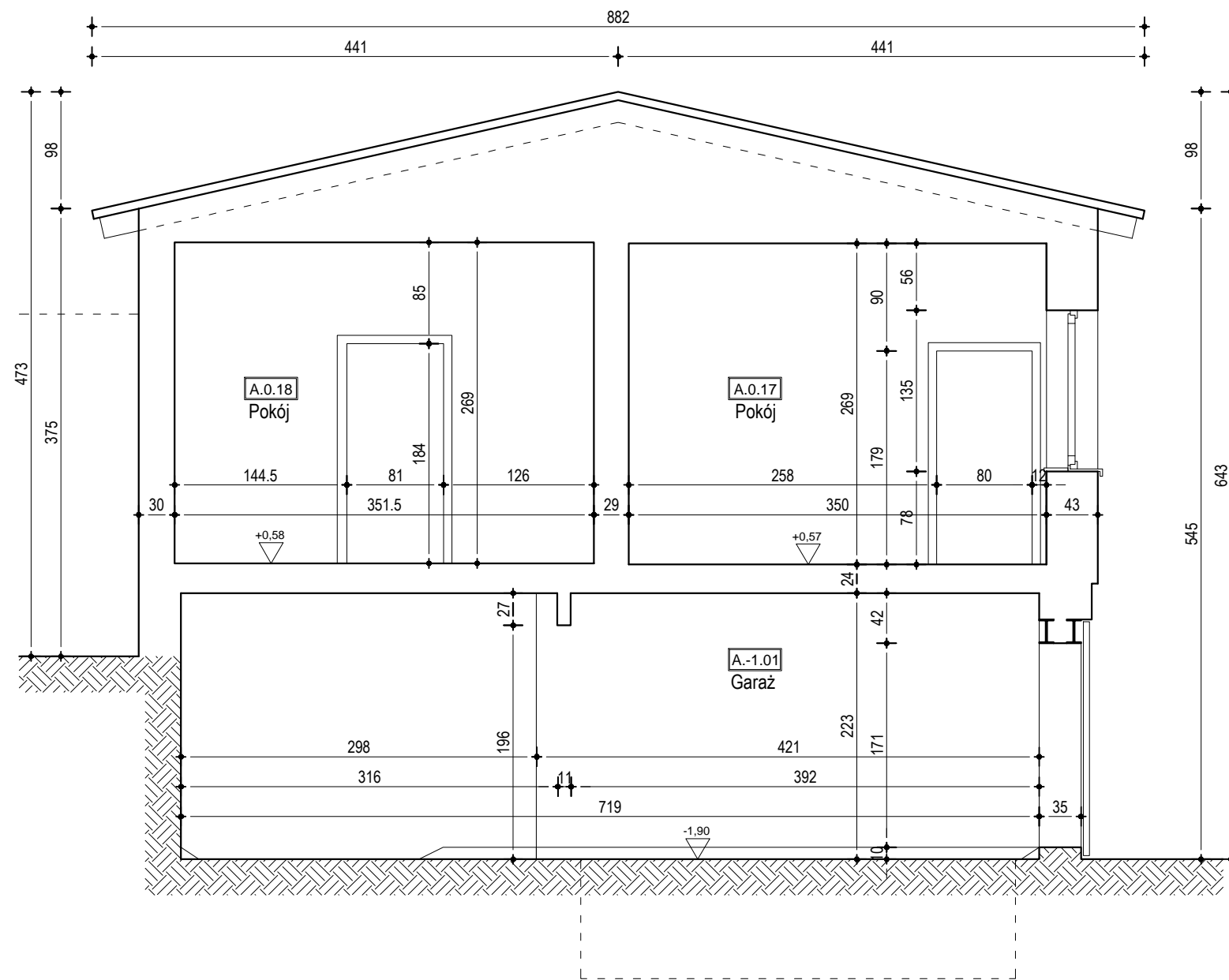

PRZEKRÓJ C-C

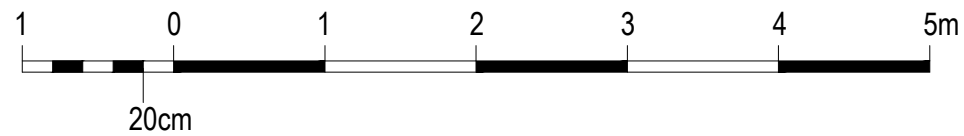

INWESTOR: GMINA MIASTA TORUŃ, MIEJSKI OŚRODEK SPORTU I REKREACJI W TORUNIU ul. BEMA 23/29, 87-100 TORUŃ		JEDNOSTKA PROJEKTOWA: GEOTECHNICA geologia & budownictwo 87-100 Toruń, ul. Kościuszki 49d tel. (0-56) 655-80-40; fax. (0-56) 655-96-75 e-mail: biuro@geotechnica.pl		
NAZWA ZADANIA: INWENTARYZACJA BUDOWLANA TRZECH BUDYNKÓW NA TERENIE BYŁEGO ZAKŁADU UTYLIZACJI "RAKARNIA"		STADIUM: INWENTARYZACJA	NR ARCHIWALNY: 15/G/19	
ADRES OBIEKTU: 87-100 TORUŃ, UL. SZOSA CHELMIŃSKA 75A dz. nr 148/6, obr. 0002, j.ew. 046301_1 Toruń		BRANŻA: ARCH. - KONSTR.	NR ZLECENIA: 15/19	
NAZWA RYSUNKU: BUDYNEK "A" - PRZEKRÓJ C-C		SKALA: 1:50	NR RYSUNKU: A16	
FUNKCJA:	IMIĘ I NAZWISKO:	NR UPR., SPECJALNOŚĆ:	PODPIS:	DATA:
OPRACOWAŁ:	mgr inż. arch Paweł Klamann			06.2019r.
KIEROWNIK PRACOWNI:	mgr inż. Urszula Paderewska	15/84/Lw spec. konstr. - budowlana		06.2019r.
ALL RIGHTS RESERVED W SZYBKIE PRAWA AUTORSKIE SĄ ZASTRZEŻONE				

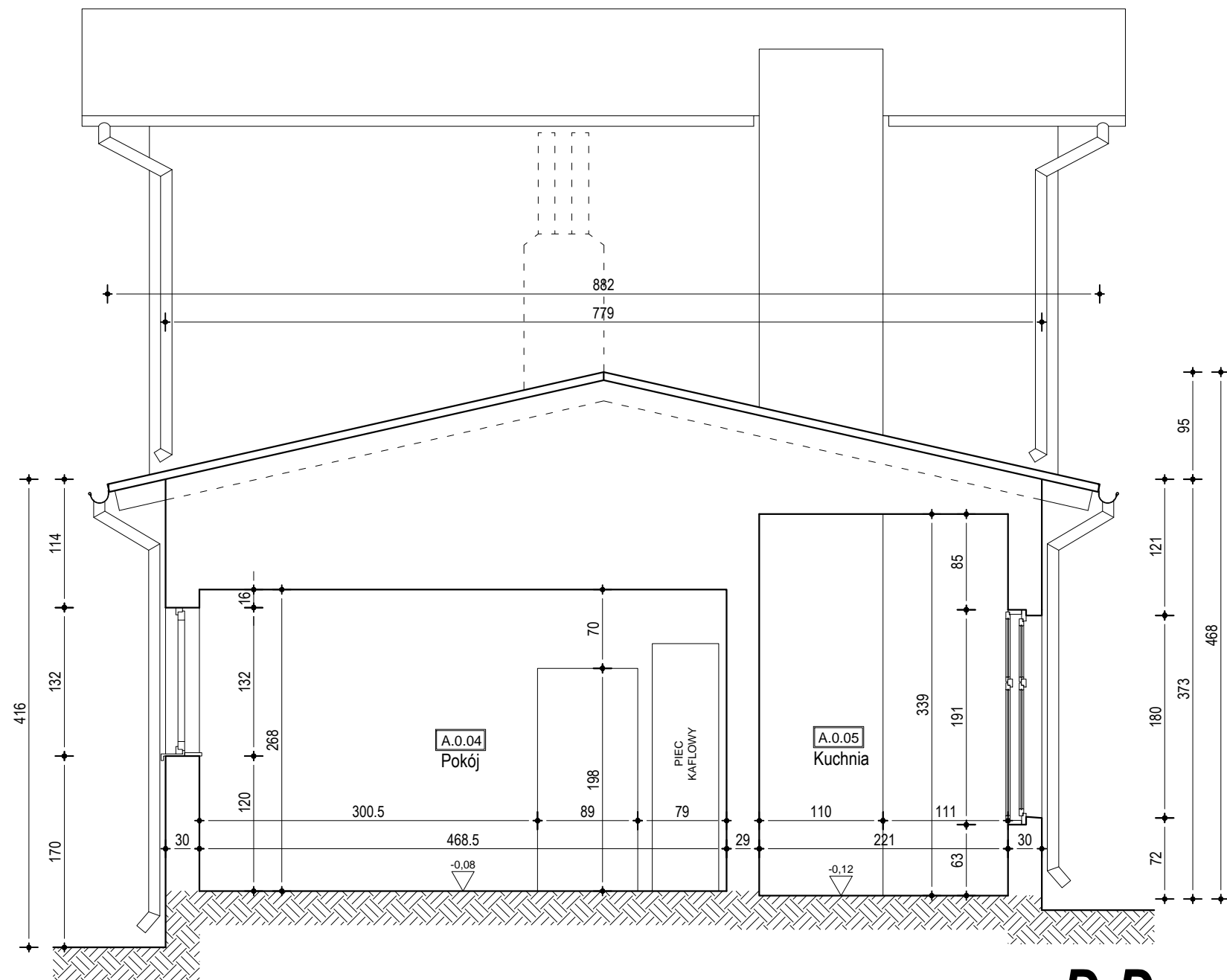

PRZEKRÓJ **D-D**

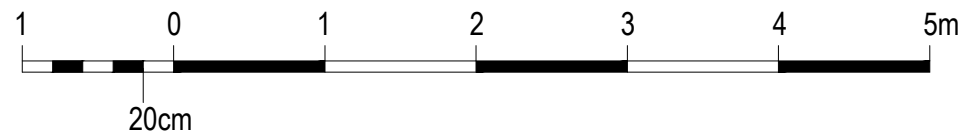

INWESTOR: GMINA MIASTA TORUŃ, MIEJSKI OŚRODEK SPORTU I REKREACJI W TORUNIU ul. BEMA 23/29, 87-100 TORUŃ		JEDNOSTKA PROJEKTOWA: GEOTECHNICA geologia & budownictwo 87-100 Toruń, ul. Kościuszki 49d tel. (0-56) 655-80-40; fax. (0-56) 655-96-75 e-mail: biuro@geotechnica.pl		
NAZWA ZADANIA: INWENTARYZACJA BUDOWLANA TRZECH BUDYNKÓW NA TERENIE BYŁEGO ZAKŁADU UTYLIZACJI "RAKARNIA"		STADIUM: INWENTARYZACJA	NR ARCHIWALNY: 15/G/19	
ADRES OBIEKTU: 87-100 TORUŃ, UL. SZOSA CHELMIŃSKA 75A dz. nr 148/6, obr. 0002, j.ew. 046301_1 Toruń		BRANŻA: ARCH. - KONSTR.	NR ZLECENIA: 15/19	
NAZWA RYSUNKU: BUDYNEK "A" - PRZEKRÓJ D-D		SKALA: 1:50	NR RYSUNKU: A17	
FUNKCJA:	IMIĘ I NAZWISKO:	NR UPR., SPECJALNOŚĆ:	PODPIS:	DATA:
OPRACOWAŁ:	mgr inż. arch Paweł Klamann			06.2019r.
KIEROWNIK PRACOWNI:	mgr inż. Urszula Paderewska	15/84/Lw spec. konstr. - budowlana		06.2019r.
ALL RIGHTS RESERVED W SZYBCKIE PRAWA AUTORSKIE SĄ ZASTRZEŻONE				

BUDYNEK A

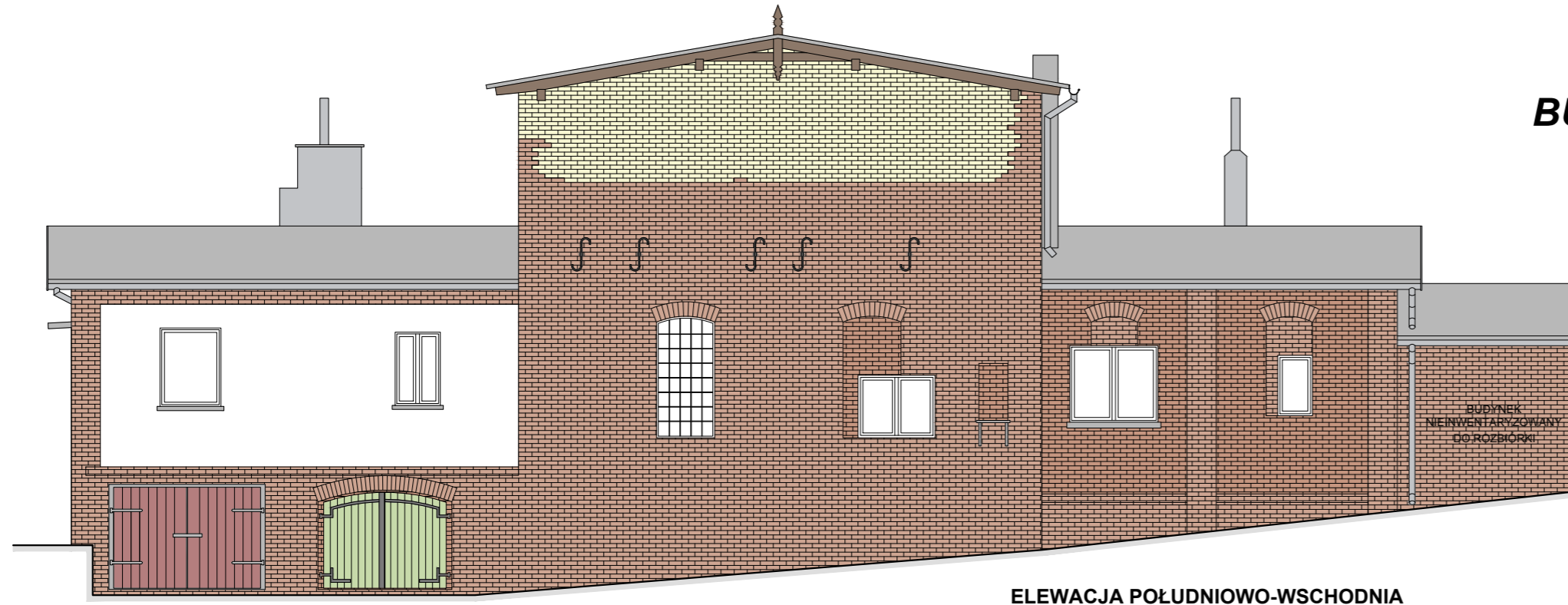

ELEWACJA POŁUDNIOWO-WSCHODNIA
SKALA 1:100

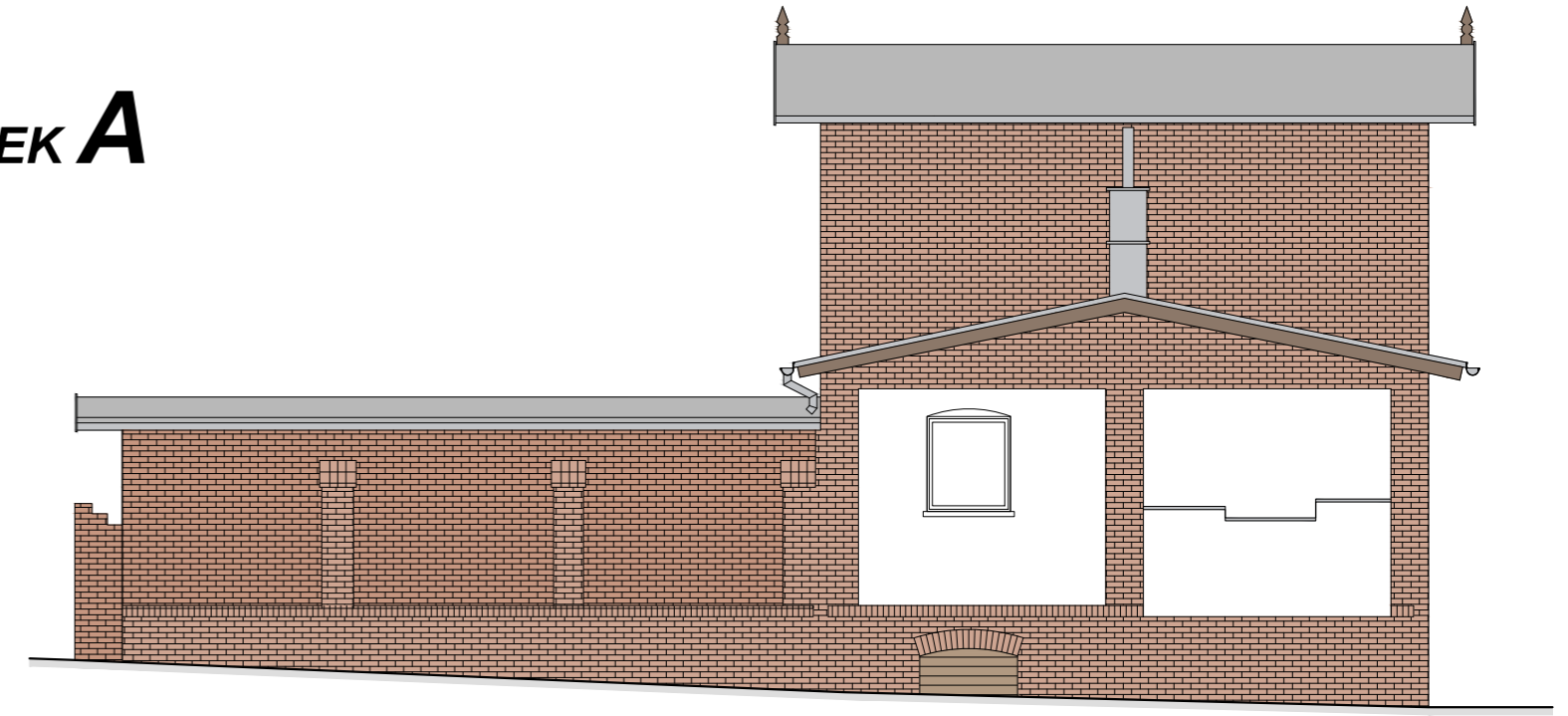

ELEWACJA POŁUDNIOWO-ZACHODNIA
SKALA 1:100



ELEWACJA PÓŁNOCNO-ZACHODNIA
SKALA 1:100

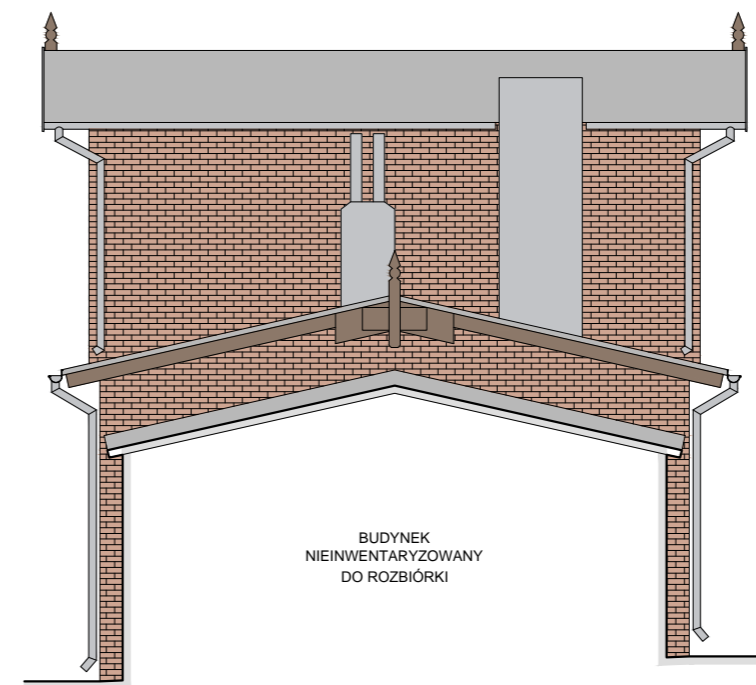

ELEWACJA PÓŁNOCNO-WSCHODNIA
SKALA 1:100

INWESTOR: GMINA MIASTA TORUŃ, MIEJSKI OŚRODEK SPORTU I REKREACJI W TORUNIU ul. BEMA 23/29, 87-100 TORUŃ		JEDNOSTKA PROJEKTOWA: GEOTECHNICA geologia & budownictwo 87-100 Toruń, ul. Kościuszki 49d tel. (0-56) 655-80-40; fax. (0-56) 655-96-75 e-mail: biuro@geotechnica.pl		
NAZWA ZADANIA: INWENTARYZACJA BUDOWLANA TRZECH BUDYNKÓW NA TERENIE BYŁEGO ZAKŁADU UTYLIZACJI "RAKARNIA"		STADIUM: INWENTARYZACJA	NR ARCHIWALNY: 15/G/19	
ADRES OBIEKTU: 87-100 TORUŃ, UL. SZOSA CHELMIŃSKA 75A dz. nr 148/6, obr. 0002, j.ew. 046301_1 Toruń		BRANŻA: ARCH. - KONSTR.	NR ZLECENIA: 15/19	
NAZWA RYSUNKU: BUDYNEK "A" - ELEWACJE		SKALA: 1:100	NR RYSUNKU: A18	
FUNKCJA:	IMIĘ I NAZWISKO:	NR UPR. SPECJALNOŚĆ:	PODPIS:	DATA:
OPRACOWAŁ:	mgr inż. arch Paweł Klamann			06.2019r.
KIEROWNIK PRACOWNI:	mgr inż. Urszula Paderewska	15/84/Lw spec. konstr. - budowlana		06.2019r.
ALL RIGHTS RESERVED WSZYSTKIE PRAWA AUTORSKIE SĄ ZASTRZEŻONE				

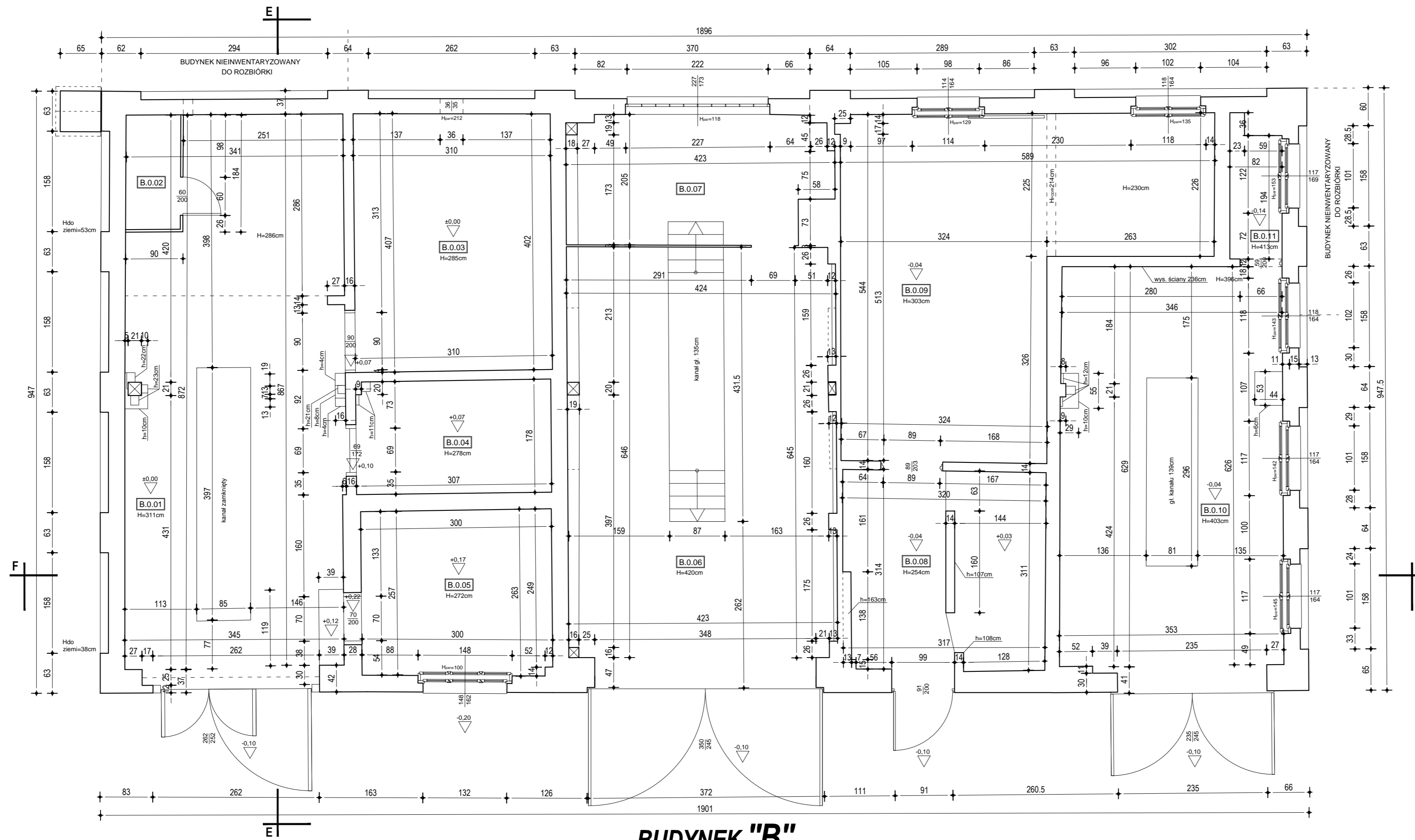

BUDYNEK "B"

ZESTAWIENIE POWIERZCHNI				
Adres	L.p.	Rodzaj pomieszczenia	wys. [cm]	Pow. [m ²]
75A - GARAZE	B.0.01	Garaż	311	28,7
	B.0.02	Zaplecze	286	1,55
	B.0.03	Pokój	285	12,54
	B.0.04	Pokój	278	5,43
	B.0.05	Pokój	272	7,78
	B.0.06	Garaż	420	27,06
	B.0.07	Pom. gospodarcze	420	8,08
	B.0.08	Przedsiónek	254	9,72
	B.0.09	Pom. gospodarcze	303	23,69
	B.0.10	Garaż	403	22,26
	B.0.11	Pom. gospodarcze	413	1,67
Razem				148,48

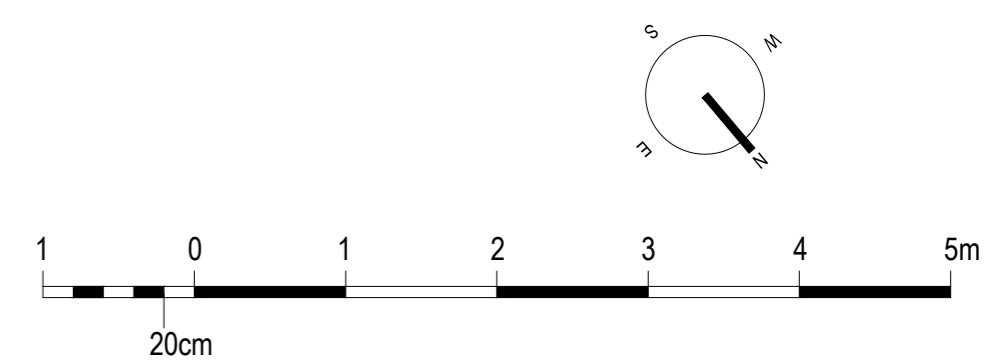

INWESTOR: GMINA MIASTA TORUŃ, MIEJSKI OŚRODEK SPORTU I REKREACJI W TORUNIU ul. BEMA 23/29, 87-100 TORUŃ		JEDNOSTKA PROJEKTOWA: GEOTECHNICA geologia & budownictwo 87-100 Toruń, ul. Kościuszki 49d tel. (0-56) 655-80-40; fax. (0-56) 655-96-75 e-mail: biuro@geotechnica.pl	
NAZWA ZADANIA: INWENTARYZACJA BUDOWLANA TRZECH BUDYNKÓW NA TERENIE BYLEGO ZAKŁADU UTYLIZACJI "RAKARNIA"	STADIUM: INWENTARYZACJA	NR ARCHIWALNY: 15/G/19	
ADRES OBIEKTU: 87-100 TORUŃ, UL. SZOSA CHELMIŃSKA 75A dz. nr 148/6, obr. 0002, j.ew. 046301_1 Toruń	BRANŻA: ARCH. - KONSTR.	NR ZLECENIA: 15/19	
NAZWA RYSUNKU: BUDYNEK "B" - RZUT PARTERU	SKALA: 1:50	NR RYSUNKU: A19	
FUNKCJA: OPRACOWAŁ: KIEROWNIK PRACOWNI:	IMIE I NAZWISKO: mgr inż. arch. Paweł Klamann mgr inż. Urszula Paderewska	NR UPR. SPECJALNOŚĆ: 15/84/Lw spec. konstr. - budowlana	PODPIS: DATA: 06.2019r. 06.2019r.
W S Z Y S T K I E P R A W A A U T O R S K I E S A Z A S T R Z E Ż O N E			

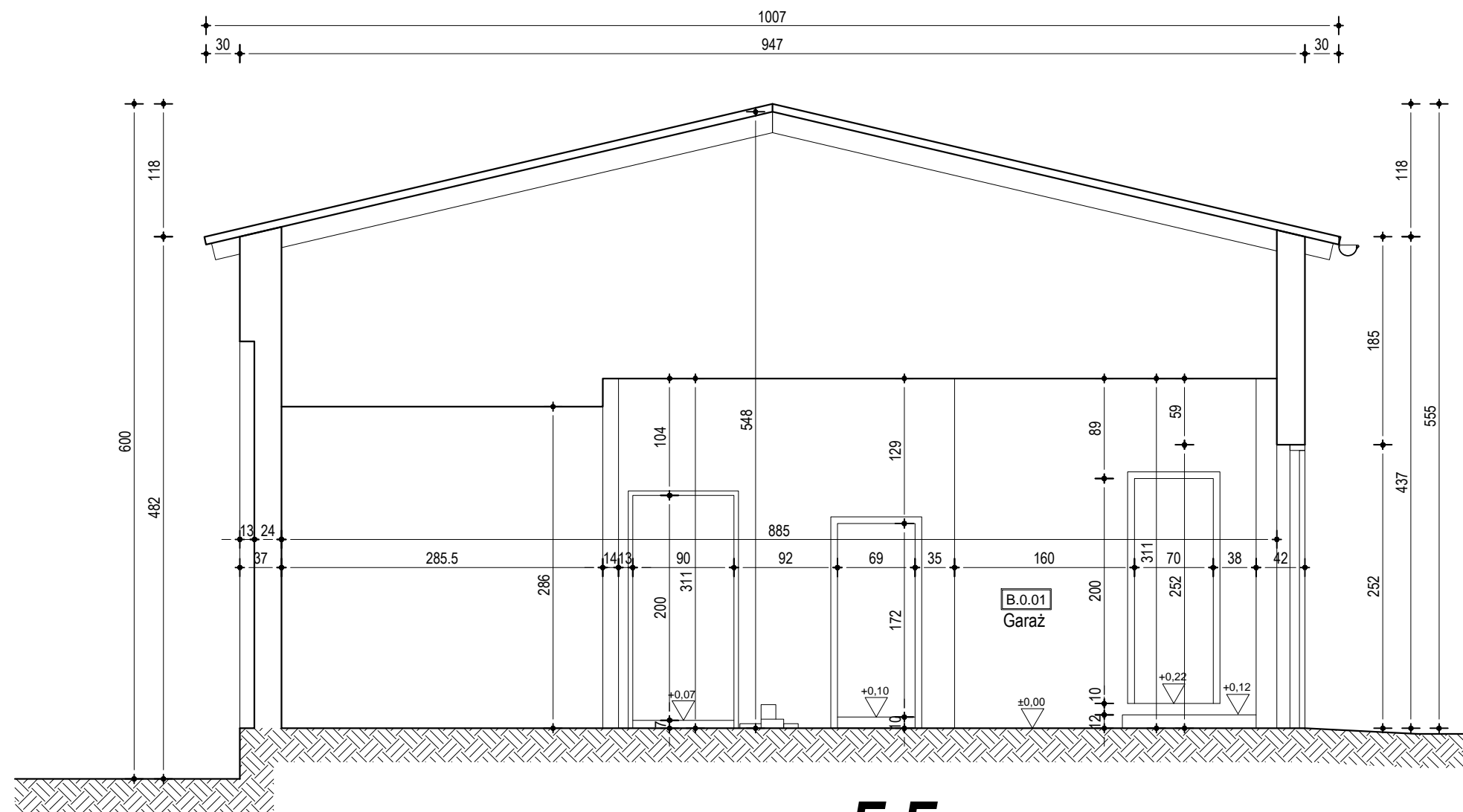

PRZEKRÓJ E-E

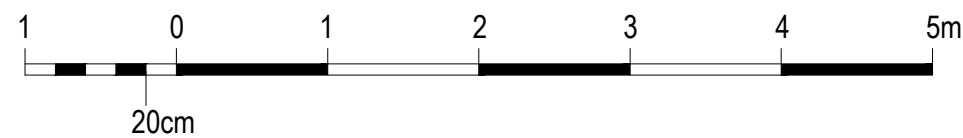

INWESTOR: GMINA MIASTA TORUŃ, MIEJSKI OŚRODEK SPORTU I REKREACJI W TORUNIU ul. BEMA 23/29, 87-100 TORUŃ		JEDNOSTKA PROJEKTOWA: GEOTECHNICA geologia & budownictwo 87-100 Toruń, ul. Kościuszki 49d tel. (0-56) 655-80-40; fax. (0-56) 655-96-75 e-mail: biuro@geotechnica.pl		
NAZWA ZADANIA: INWENTARYZACJA BUDOWLANA TRZECH BUDYNKÓW NA TERENIE BYŁEGO ZAKŁADU UTYLIZACJI "RAKARNIA"		STADIUM: INWENTARYZACJA	NR ARCHIWALNY: 15/G/19	
ADRES OBIEKTU: 87-100 TORUŃ, UL. SZOSA CHELMIŃSKA 75A dz. nr 148/6, obr. 0002, j.ew. 046301_1 Toruń		BRANŻA: ARCH. - KONSTR.	NR ZLECENIA: 15/19	
NAZWA RYSUNKU: BUDYNEK "B" - PRZEKRÓJ E-E		SKALA: 1:50	NR RYSUNKU: A110	
FUNKCJA:	IMIĘ I NAZWISKO:	NR UPR. SPECJALNOŚĆ:	PODPIS:	DATA:
OPRACOWAŁ:	mgr inż. arch Paweł Klamann			06.2019r.
KIEROWNIK PRACOWNI:	mgr inż. Urszula Paderewska	15/84/Lw spec. konstr. - budowlana		06.2019r.
ALL RIGHTS RESERVED WSZYSTKIE PRAWA AUTORSKIE SĄ ZASTRZEŻONE				

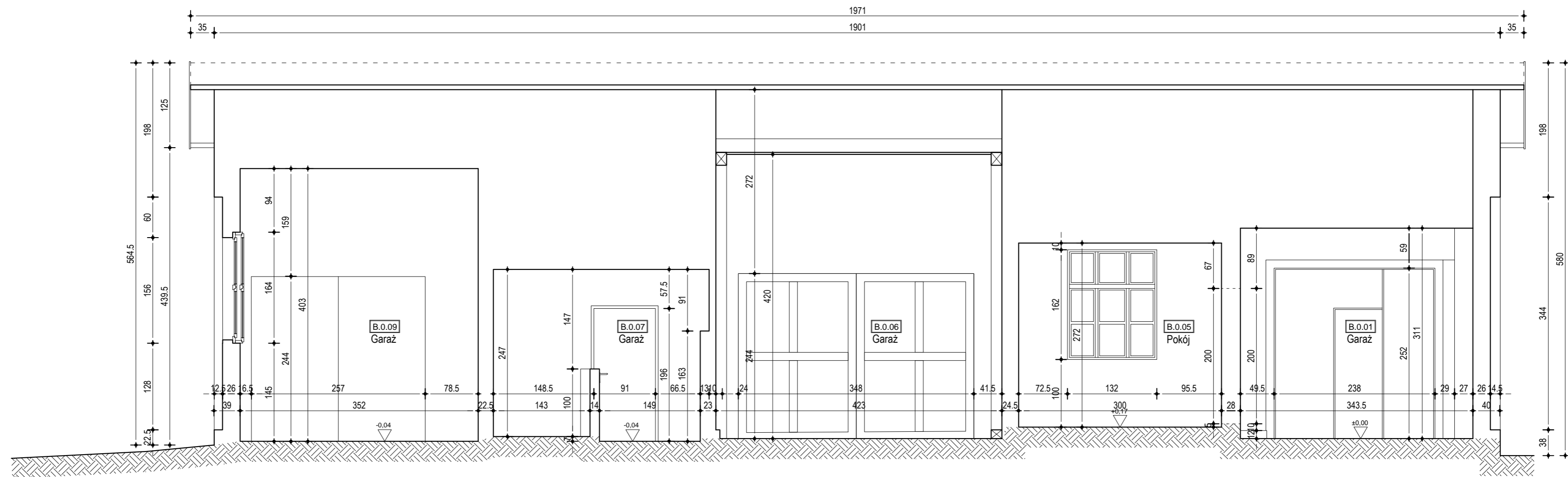

PRZEKRÓJ **F-F**

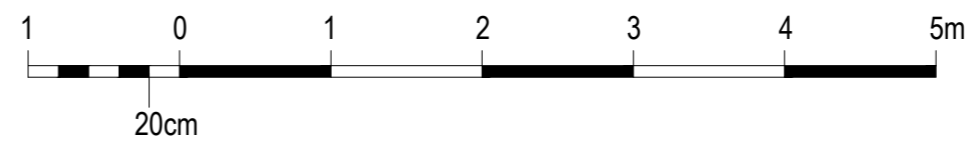

INWESTOR: GMINA MIASTA TORUŃ, MIEJSKI OŚRODEK SPORTU I REKREACJI W TORUNIU ul. BEMA 23/29, 87-100 TORUŃ		JEDNOSTKA PROJEKTOWA: GEOTECHNICA geologia & budownictwo 87-100 Toruń, ul. Kościuszki 49d tel. (0-56) 655-80-40; fax. (0-56) 655-96-75 e-mail: biuro@geotechnica.pl		
NAZWA ZADANIA: INWENTARYZACJA BUDOWLANA TRZECZ BUDYNKÓW NA TERENIE BYŁEGO ZAKŁADU UTYLIZACJI "RAKARNIA"		STADIUM: INWENTARYZACJA	NR ARCHIWALNY: 15/G/19	
ADRES OBIEKTU: 87-100 TORUŃ, UL. SZOSA CHELMIŃSKA 75A dz. nr 148/6, obr. 0002, j.ew. 046301_1 Toruń		BRANŻA: ARCH. - KONSTR.	NR ZLECENIA: 15/19	
NAZWA RYSUNKU: BUDYNEK "B" - PRZEKRÓJ F-F		SKALA: 1:50	NR RYSUNKU: A111	
FUNKCJA:	IMIĘ I NAZWISKO:	NR UPR. SPECJALNOŚĆ:	PODPIS:	DATA:
OPRACOWAŁ:	mgr inż. arch Paweł Klamann			06.2019r.
KIEROWNIK PRACOWNI:	mgr inż. Urszula Paderewska	15/84/Lw spec. konstr. - budowlana		06.2019r.
ALL RIGHTS RESERVED WSZYSTKIE PRAWA AUTORSKIE SĄ ZASTRZEŻONE				

BUDYNEK B

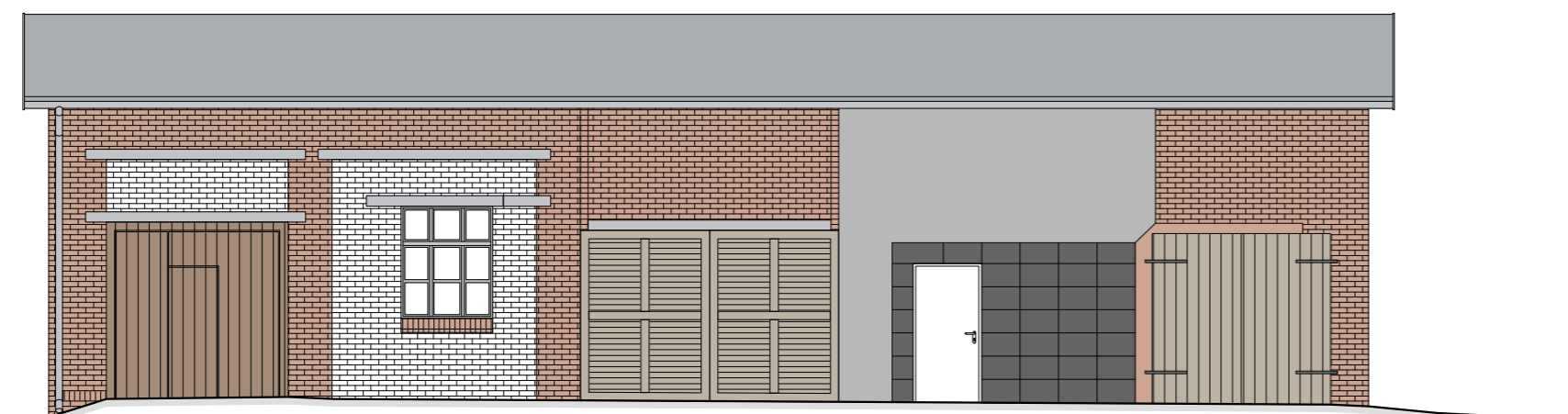

ELEWACJA PÓŁNOCNO-WSCHODNIA
SKALA 1:100

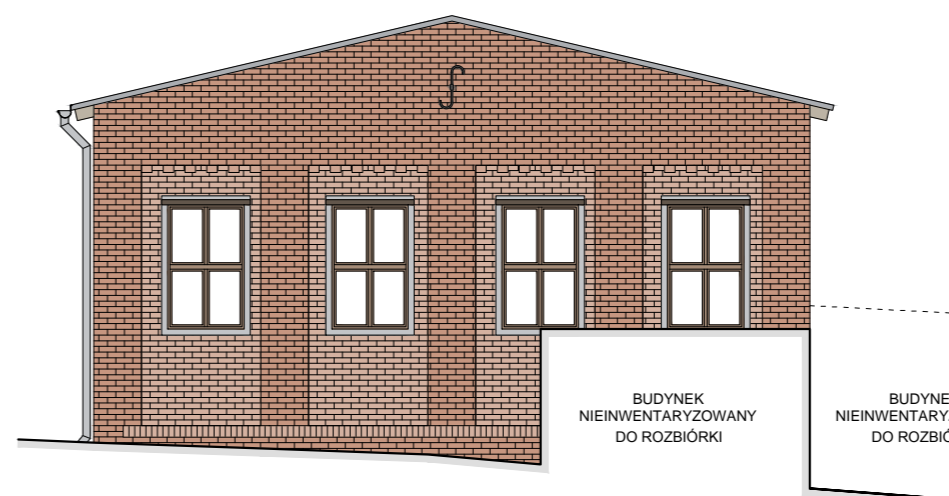

ELEWACJA PÓŁNOCNO-ZACHODNIA
SKALA 1:100

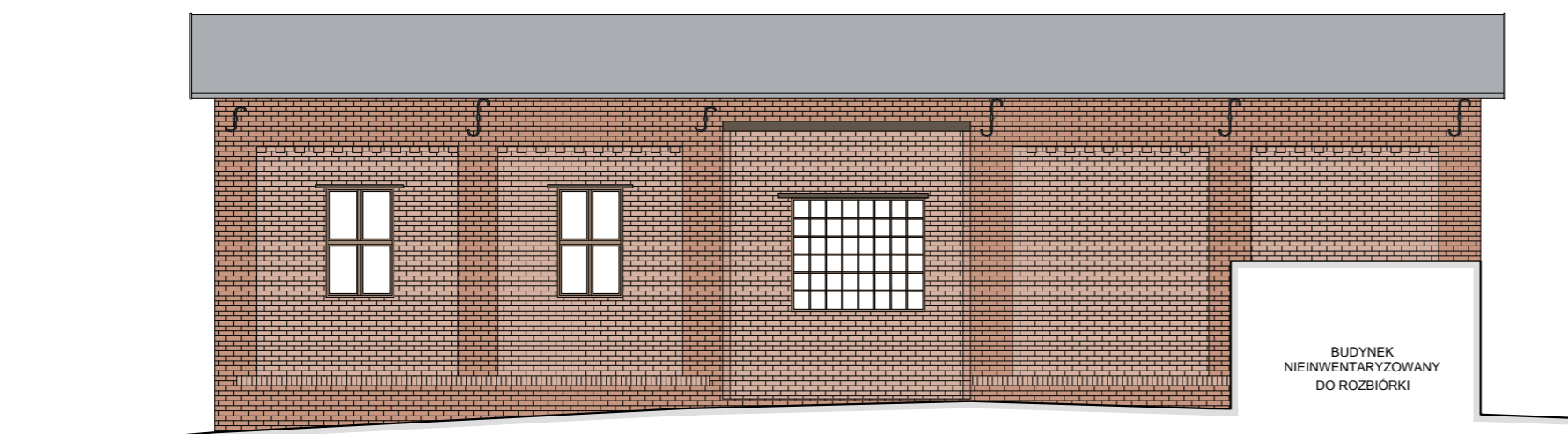

ELEWACJA POŁUDNIOWA-ZACHODNIA
SKALA 1:100

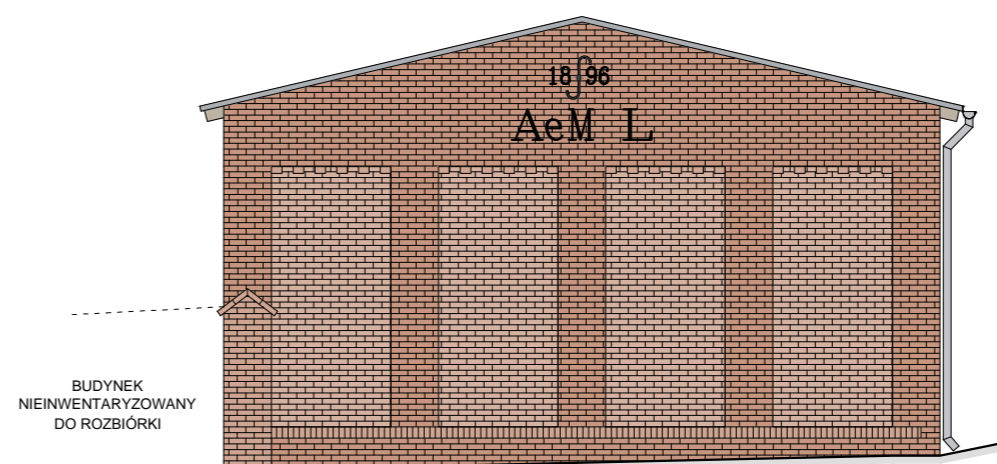

ELEWACJA POŁUDNIOWO-ZACHODNIA
SKALA 1:100

INWESTOR: GMINA MIASTA TORUŃ, MIEJSKI OŚRODEK SPORTU I REKREACJI W TORUNIU ul. BEMA 23/29, 87-100 TORUŃ		JEDNOSTKA PROJEKTOWA: GEOTECHNICA geologia & budownictwo 87-100 Toruń, ul. Kościuszki 49d tel. (0-56) 655-80-40; fax. (0-56) 655-96-75 e-mail: biuro@geotechnica.pl		
NAZWA ZADANIA: INWENTARYZACJA BUDOWLANA TRZECH BUDYNKÓW NA TERENIE BYŁEGO ZAKŁADU UTYLIZACJI "RAKARNIA"		STADIUM: INWENTARYZACJA	NR ARCHIWALNY: 15/G/19	
ADRES OBIEKTU: 87-100 TORUŃ, UL. SZOSA CHELMIŃSKA 75A dz. nr 148/6, obr. 0002, j.ew. 046301_1 Toruń		BRANŻA: ARCH. - KONSTR.	NR ZLECENIA: 15/19	
NAZWA RYSUNKU: BUDYNEK "B" - ELEWACJE		SKALA: 1:100	NR RYSUNKU: AI12	
FUNKCJA:	IMIĘ I NAZWISKO:	NR UPR. SPECJALNOŚĆ:	PODPIS:	DATA:
OPRACOWAŁ:	mgr inż. arch Paweł Klamann			06.2019r.
KIEROWNIK PRACOWNI:	mgr inż. Urszula Paderewska	15/84/Lw spec. konstr. - budowlana		06.2019r.
ALL RIGHTS RESERVED WSZYSTKIE PRAWA AUTORSKIE SĄ ZASTRZEŻONE				

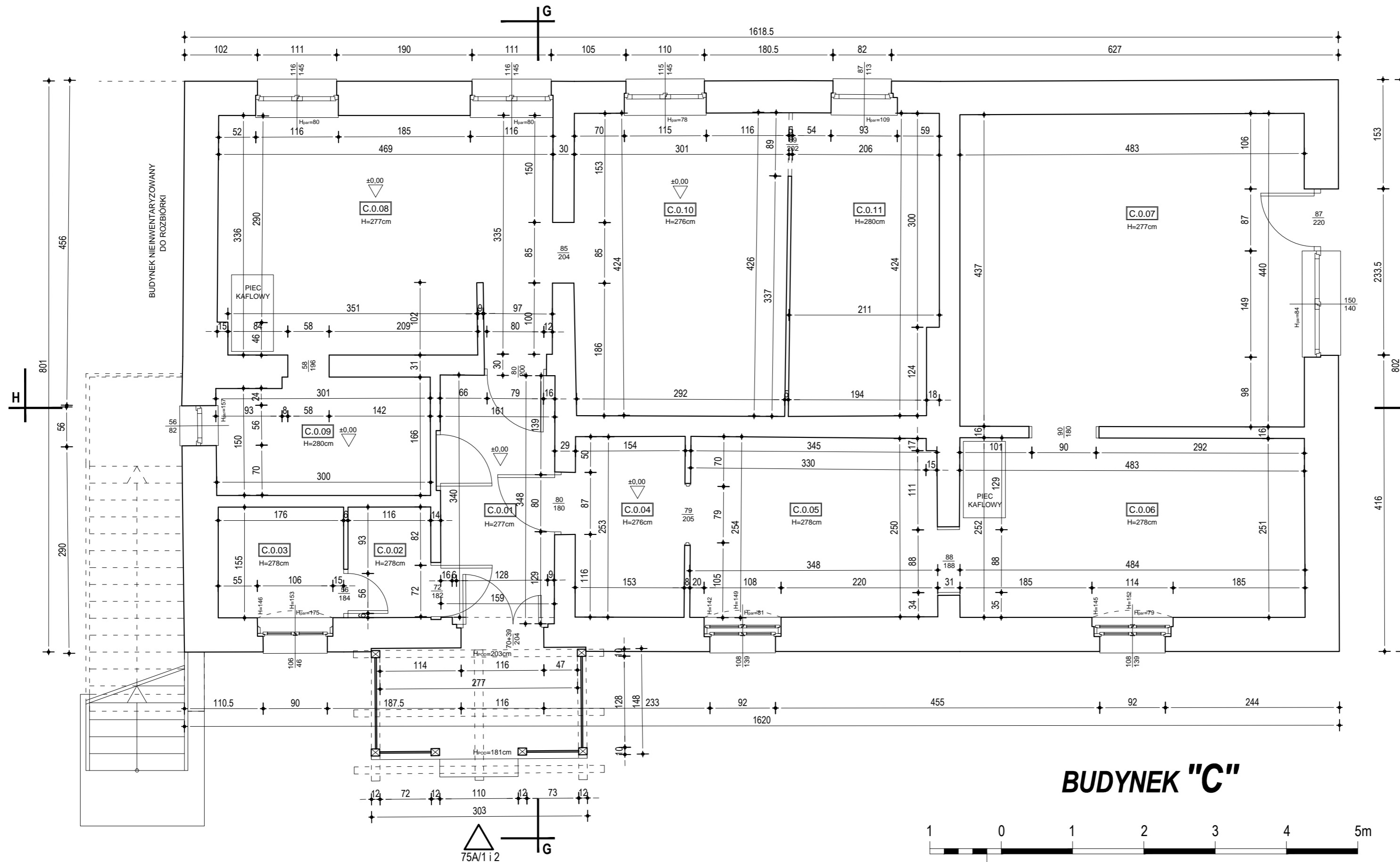

ZESTAWIENIE POWIERZCHNI

Adres	L.p.	Rodzaj pomieszczenia	wys. [cm]	Pow. [m ²]
	C.0.01	Wiatrołap	277	5,57
75A/1	C.0.02	Łazienka	278	1,8
	C.0.03	Łazienka	278	2,73
	C.0.04	Korytarz	276	3,89
	C.0.05	Kuchnia	278	8,7
	C.0.06	Pokój	278	12,16
	C.0.07	Pokój	277	21,18
75A/2	C.0.08	Pokój	277	15,61
	C.0.09	Łazienka	280	4,84
	C.0.10	Pokój	276	12,65
	C.0.11	Pokój	280	8,66
Razem				97,79

UWAGA:
 OBLICZONE POWIERZCHNIE NIE UWZGLĘDNIAJĄ
 POWIERZCHNI ZAJMOWANYCH PRZEZ PIECE
 KAFLOWE

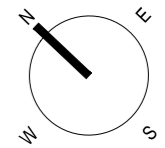

INWESTOR: GMINA MIASTA TORUŃ, MIEJSKI OŚRODEK SPORTU I REKREACJI W TORUNIU ul. BEMA 23/29, 87-100 TORUŃ		JEDNOSTKA PROJEKTOWA: GEOTECHNICA geologia & budownictwo 87-100 Toruń, ul. Kościuszki 49d tel (0-56) 655-80-40, fax (0-56) 655-96-75 e-mail: biuro@geotechnica.pl	
NAZWA ZADANIA: INWENTARYZACJA BUDOWLANA TRZECH BUDYNKÓW NA TERENIE BYŁEGO ZAKŁADU UTYLIZACJI "RAKARNIA"		STADIUM: INWENTARYZACJA	NR ARCHIWALNY: 15/G/19
ADRES OBIEKTU: 87-100 TORUŃ, UL. SZOSA CHELMIŃSKA 75A dz. nr 148/6, obr. 0002, j.ew. 046301_1 Toruń		BRANŻA: ARCH. - KONSTR.	NR ZLECENIA: 15/19
NAZWA RYSUNKU: BUDYNEK "C" - RZUT PARTERU		SKALA: 1:50	NR RYSUNKU: AI13
FUNKCJA:	IMIĘ I NAZWISKO:	NR UPR. SPECJALNOŚĆ:	PODPIS:
OPRACOWAŁ: mgr inż. arch Paweł Klamann			06.2019r.
KIEROWNIK: mgr inż. Urszula Paderewska	15/84/Lw spec. konstr. - budowlana		06.2019r.
ALL RIGHTS RESERVED WSZYSTKIE PRAWA AUTORSKIE SĄ ZASTRZEŻONE			

ZESTAWIENIE POWIERZCHNI				
Adres	L.p.	Rodzaj pomieszczenia	wys. [cm]	Pow. [m ²]
75A/3	C.1.01	Korytarz	220	9,91
	C.1.02	Łazienka	217	2,15
	C.1.03	Pokój	217	13,59
	C.1.04	Kuchnia	219	9,86
	C.1.05	Pokój	217	13,53
				49,04

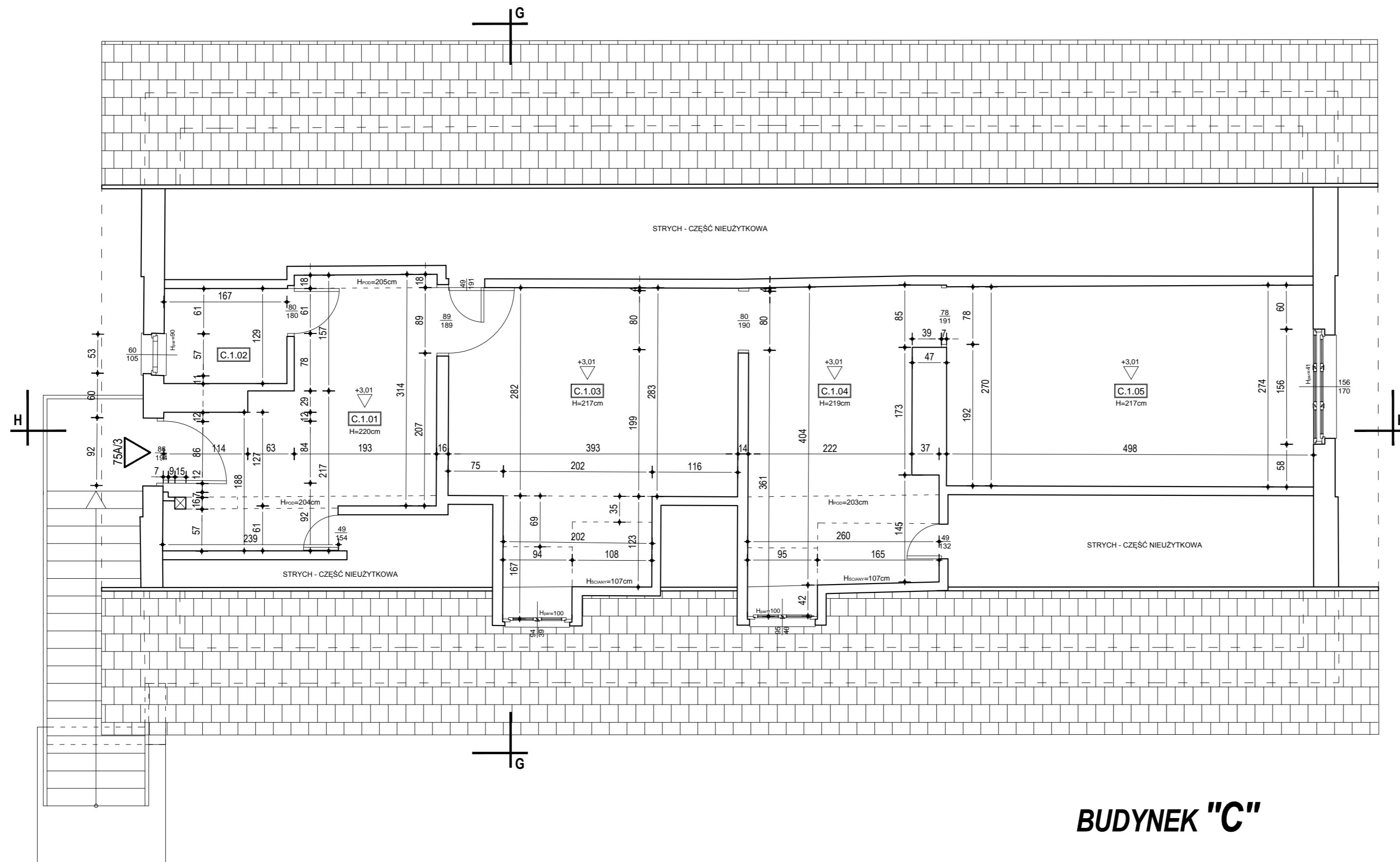

BUDYNEK "C"

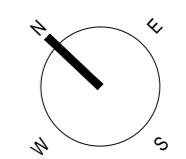
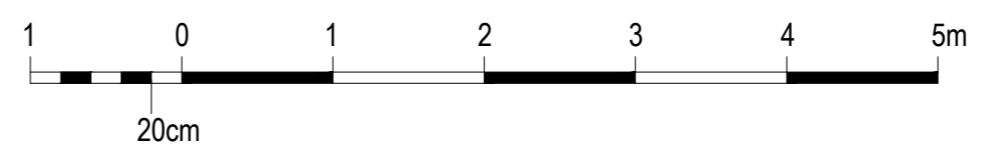

INWESTOR: GMINA MIASTA TORUŃ, MIEJSKI OŚRODEK SPORTU I REKREACJI W TORUNIU ul. BEMA 23/29, 87-100 TORUŃ		JEDNOSTKA PROJEKTOWA: GEOTECHNICA geologia & budownictwo 87-100 Toruń, ul. Kościuszki 49d tel.(0-56) 655-80-40, fax.(0-56) 655-96-75 e-mail: biuro@geotechnica.pl		
NAZWA ZADANIA: INWENTARYZACJA BUDOWLANA TRZECH BUDYNKÓW NA TERENIE BYŁEGO ZAKŁADU UTYLIZACJI "RAKARNIA"		STADIUM: INWENTARYZACJA	NR ARCHIWALNY: 15/G/19	
ADRES OBIEKTU: 87-100 TORUŃ, UL. SZOSA CHELMIŃSKA 75A dz. nr 148/6, obr. 0002, j.ew. 046301_1 Toruń		BRANŻA: ARCH. - KONSTR.	NR ZLECENIA: 15/19	
NAZWA RYSUNKU: BUDYNEK "C" - RZUT PIĘTRA		SKALA: 1:50	NR RYSUNKU: AI14	
FUNKCJA:	IMIĘ I NAZWISKO:	NR UPR. SPECJALNOŚĆ:	PODPIS:	DATA:
OPRACOWAŁ:	mgr inż. arch Paweł Klamann			06.2019r.
KIEROWNIK PRACOWNI:	mgr inż. Urszula Paderewska	15/B4/Lw spec. konstr. - budowlana		06.2019r.
ALL RIGHTS RESERVED WSZYSTKIE PRAWA AUTORSKIE SĄ ZASTRZEŻONE				

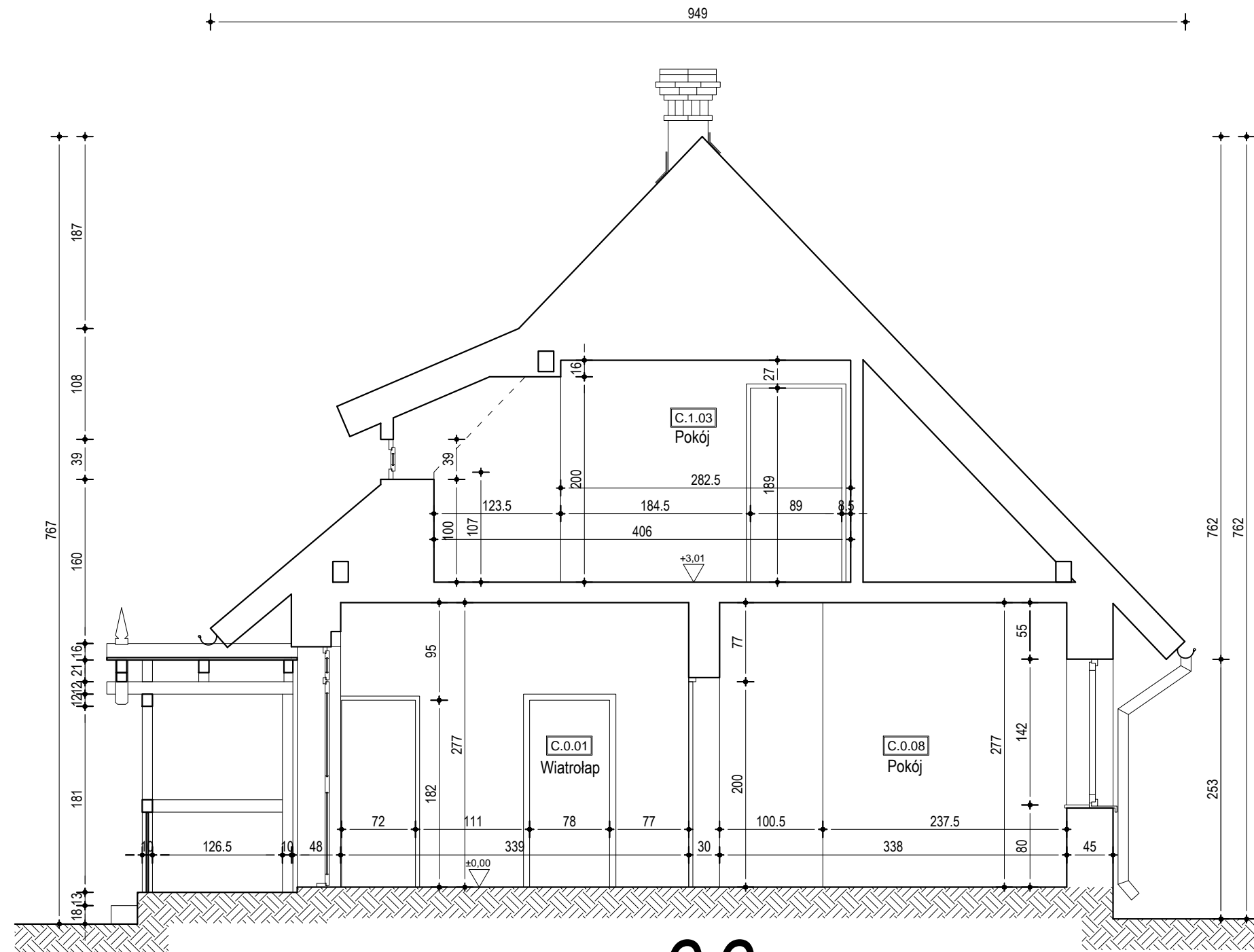

PRZEKRÓJ **G-G**

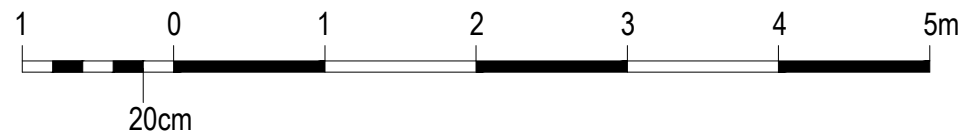

INWESTOR: GMINA MIASTA TORUŃ, MIEJSKI OŚRODEK SPORTU I REKREACJI W TORUNIU ul. BEMA 23/29, 87-100 TORUŃ		JEDNOSTKA PROJEKTOWA: GEOTECHNICA geologia & budownictwo 87-100 Toruń, ul. Kościuszki 49d tel. (0-56) 655-80-40; fax. (0-56) 655-96-75 e-mail: biuro@geotechnica.pl		
NAZWA ZADANIA: INWENTARYZACJA BUDOWLANA TRZECH BUDYNKÓW NA TERENIE BYŁEGO ZAKŁADU UTYLIZACJI "RAKARNIA"		STADIUM: INWENTARYZACJA	NR ARCHIWALNY: 15/G/19	
ADRES OBIEKTU: 87-100 TORUŃ, UL. SZOSA CHELMIŃSKA 75A dz. nr 148/6, obr. 0002, j.ew. 046301_1 Toruń		BRANŻA: ARCH. - KONSTR.	NR ZLECENIA: 15/19	
NAZWA RYSUNKU: BUDYNEK "C" - PRZEKRÓJ G-G		SKALA: 1:50	NR RYSUNKU: A115	
FUNKCJA:	IMIĘ I NAZWISKO:	NR UPR., SPECJALNOŚĆ:	PODPIS:	DATA:
OPRACOWAŁ:	mgr inż. arch Paweł Klamann			06.2019r.
KIEROWNIK PRACOWNI:	mgr inż. Urszula Paderewska	15/84/Lw spec. konstr. - budowlana		06.2019r.
ALL RIGHTS RESERVED WSZYSTKIE PRAWA AUTORSKIE SĄ ZASTRZEŻONE				

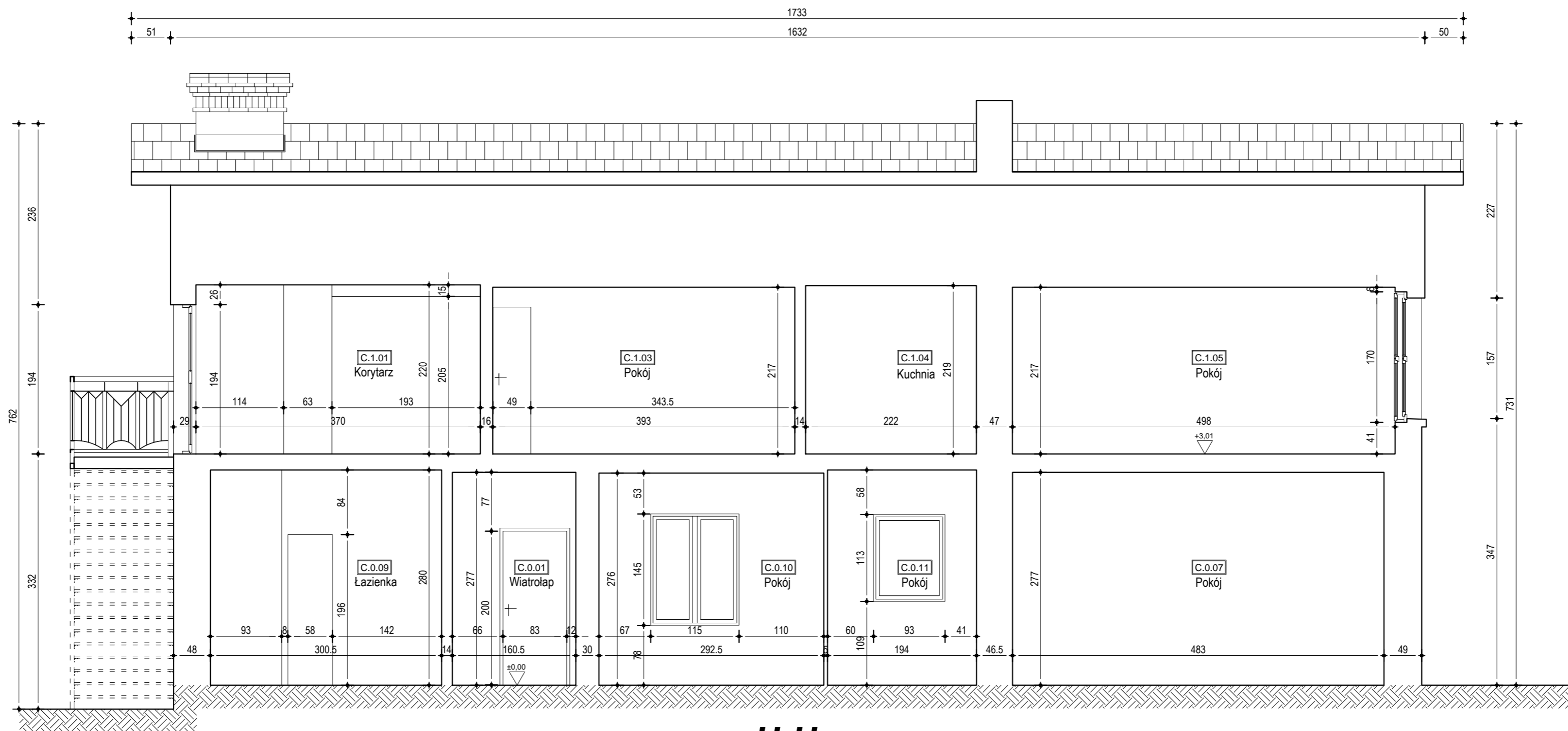

PRZEKRÓJ H-H

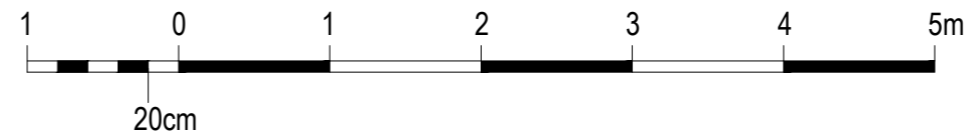

INWESTOR: GMINA MIASTA TORUŃ, MIEJSKI OŚRODEK SPORTU I REKREACJI W TORUNIU ul. BEMA 23/29, 87-100 TORUŃ		JEDNOSTKA PROJEKTOWA: GEOTECHNICA geologia & budownictwo 87-100 Toruń, ul. Koszuszki 49d tel. (0-56) 655-80-40; fax. (0-56) 655-96-75 e-mail: biuro@geotechnica.pl		
NAZWA ZADANIA: INWENTARYZACJA BUDOWLANA TRZECH BUDYNKÓW NA TERENIE BYLEGO ZAKŁADU UTYLIZACJI "RAKARNIA"		STADIUM: INWENTARYZACJA	NR ARCHIWALNY: 15/G/19	
ADRES OBIEKTU: 87-100 TORUŃ, UL. SZOSA CHEŁMIŃSKA 75A dz. nr 148/6, obr. 0002, j.ew. 046301_1 Toruń		BRANŻA: ARCH. - KONSTR.	NR ZLECENIA: 15/19	
NAZWA RYSUNKU: BUDYNEK "C" - PRZKERÓJ H-H		SKALA: 1:50	NR RYSUNKU: A116	
FUNKCJA:	IMIĘ I NAZWISKO:	NR UPR. SPECJALNOŚĆ:	PODPIS:	DATA:
OPRACOWAŁ:	mgr inż. arch Paweł Klamann	15/84/Lw		06.2019r.
KIEROWNIK PRACOWNI:	mgr inż. Urszula Paderewska	spec. konstr. - budowlana		06.2019r.
ALL RIGHTS RESERVED WSZYSTKIE PRAWA AUTORSKIE SĄ ZASTRZEŻONE				

BUDYNEK C

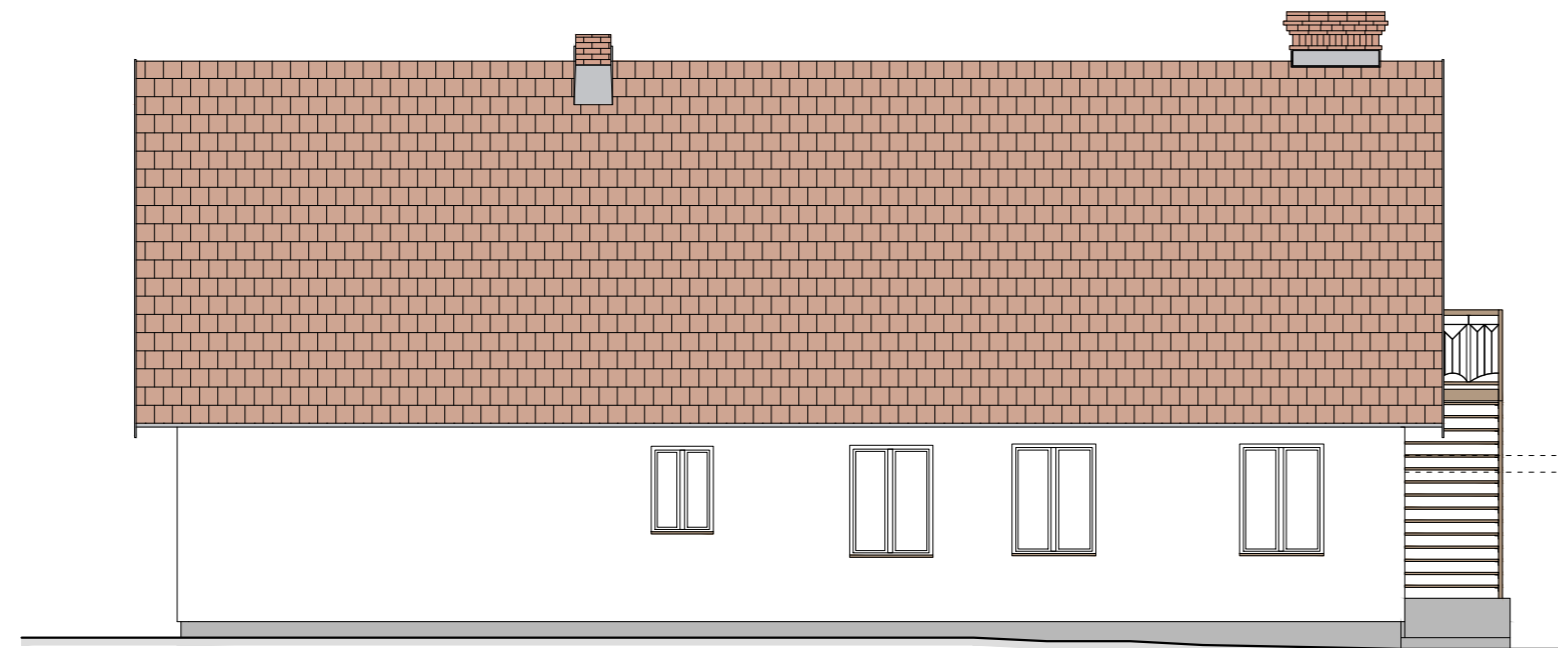

ELEWACJA PÓŁNOCNO-WSCHODNIA
SKALA 1:100

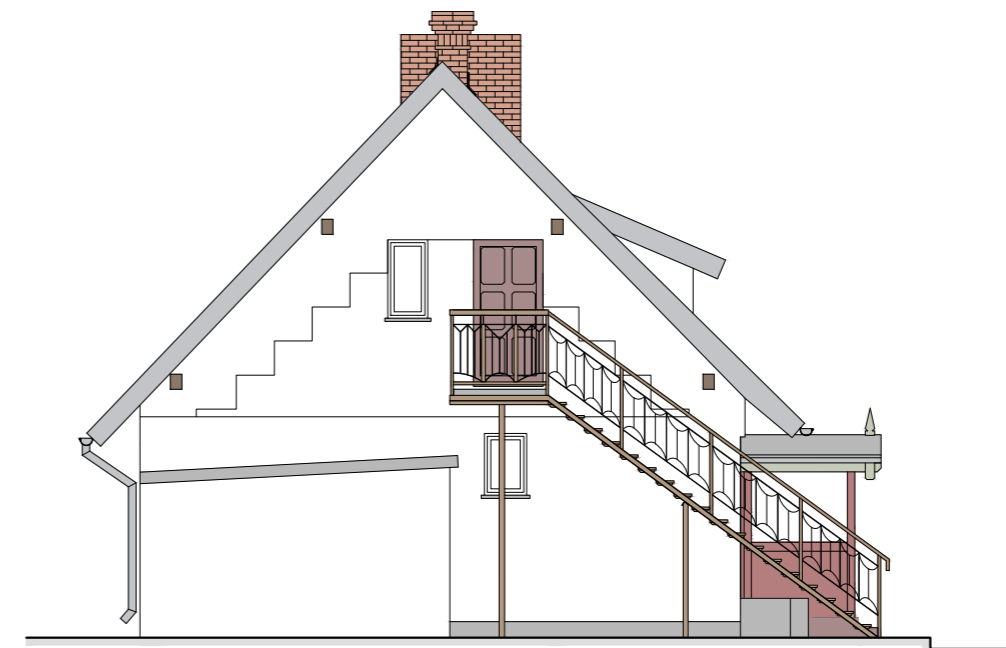

ELEWACJA PÓŁNOCNO-ZACHODNIA
SKALA 1:100

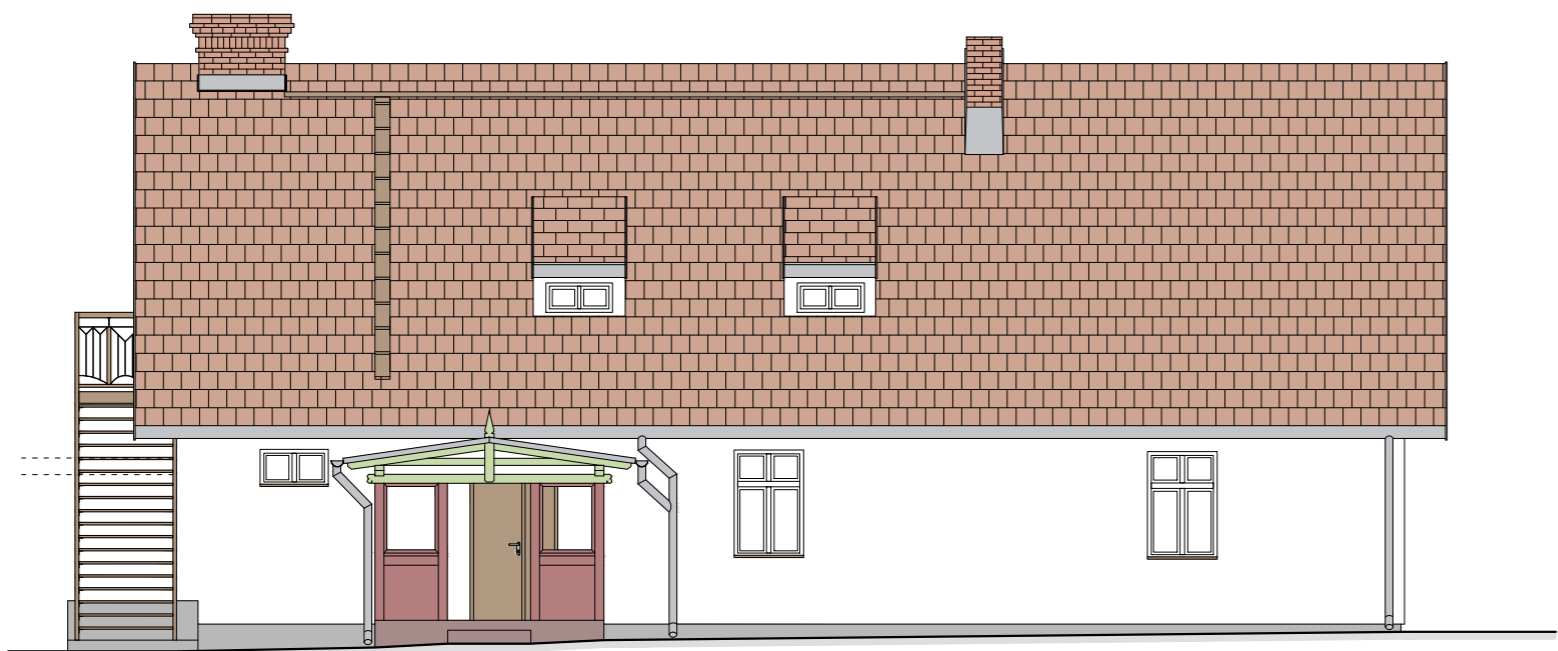

ELEWACJA POŁUDNIOWA-ZACHODNIA
SKALA 1:100



ELEWACJA POŁUDNIOWO-WSCHODNIA
SKALA 1:100

INWESTOR: GMINA MIASTA TORUŃ, MIEJSKI OŚRODEK SPORTU I REKREACJI W TORUNIU ul. BEMA 23/29, 87-100 TORUŃ		JEDNOSTKA PROJEKTOWA: GEOTECHNICA geologia & budownictwo 87-100 Toruń, ul. Kościuszki 49d tel. (0-56) 655-80-40; fax. (0-56) 655-96-75 e-mail: biuro@geotechnica.pl		
NAZWA ZADANIA: INWENTARYZACJA BUDOWLANA TRZECH BUDYNKÓW NA TERENIE BYŁEGO ZAKŁADU UTYLIZACJI "RAKARNIA"		STADIUM: INWENTARYZACJA	NR ARCHIWALNY: 15/G/19	
ADRES OBIEKTU: 87-100 TORUŃ, UL. SZOSA CHELMIŃSKA 75A dz. nr 148/6, obr. 0002, j.ew. 046301_1 Toruń		BRANŻA: ARCH. - KONSTR.	NR ZLECENIA: 15/19	
NAZWA RYSUNKU: BUDYNEK "C" - ELEWACJE		SKALA: 1:100	NR RYSUNKU: A117	
FUNKCJA:	IMIĘ I NAZWISKO:	NR UPR. SPECJALNOŚĆ:	PODPIS:	DATA:
OPRACOWAŁ:	mgr inż. arch Paweł Klamann			06.2019r.
KIEROWNIK PRACOWNI:	mgr inż. Urszula Paderewska	15/84/Lw spec. konstr. - budowlana		06.2019r.
ALL RIGHTS RESERVED WSZYSTKIE PRAWA AUTORSKIE SĄ ZASTRZEŻONE				